MUNDO GRÁFICO

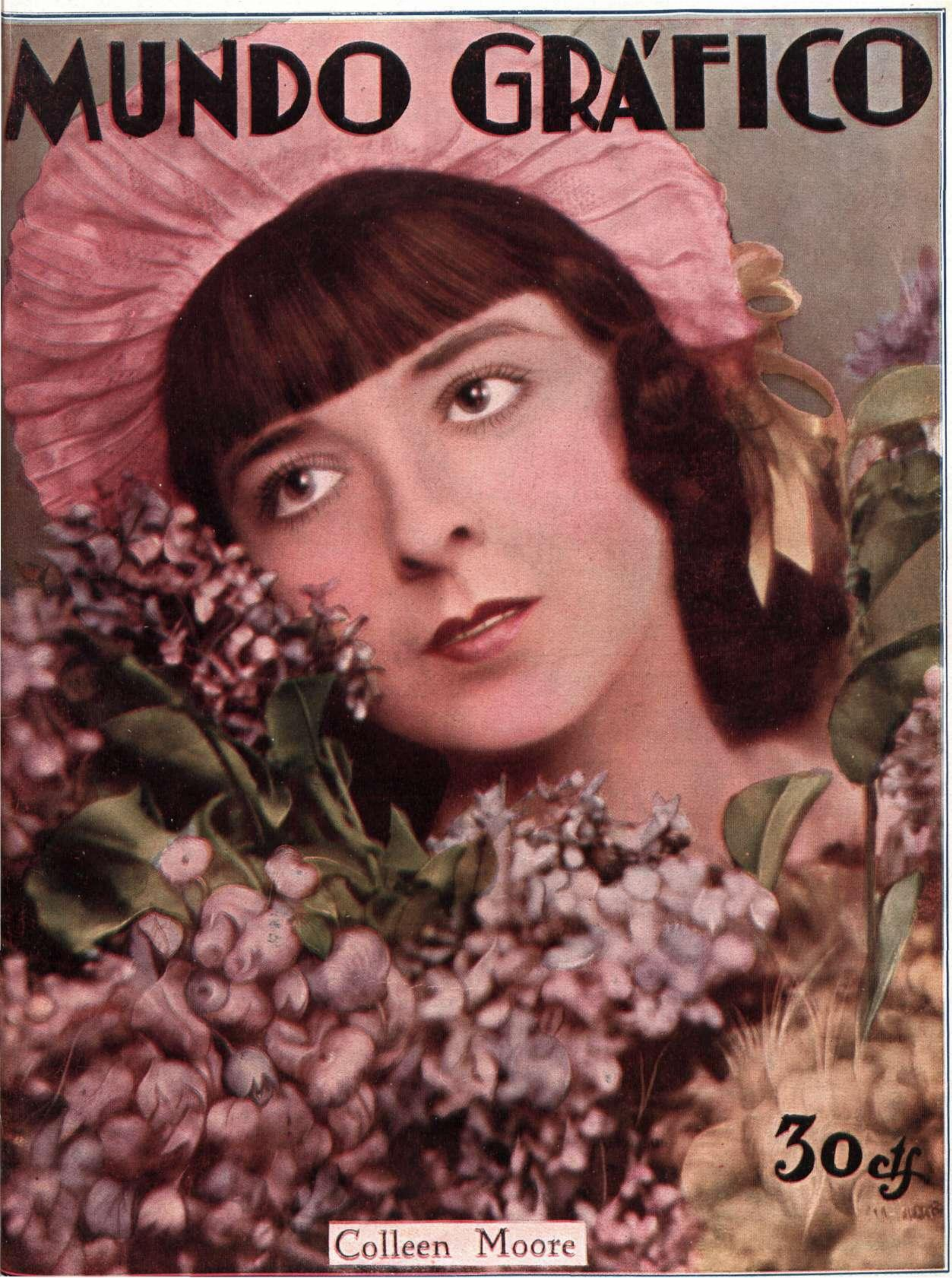

Colleen Moore

30 cts

CODORNIU
Elaborado en San Sadurni de Noya
(ESPAÑA)
AGENTES EN:
LA ARGENTINA: Casa Oms, Cerrito, 153, BUENOS AIRES
CUBA: Sres. J. Balcells & Co., Amargura, 34, LA HABANA
CHILE: Confiteria Palet, CONCEPCION
EL PERU: Sres Gallo Hnos., Cerro de Pasco, LIMA
VENEZUELA: Agencia Comercial Venezolana, CARACAS
De la Aurora al Ocaso de la Vida
CEREALOSE
Alimento de elección
DE LOS NIÑOS, ANCIANOS Y CONVALECIENTES
SE RECOMIENDA A TODOS
POR SUS VITAMINAS, FOSFATOS NATURALES Y ASIMILABLES
Preparada por los LABORATORIOS de la CEREALOSE
EN FRANCIA: 41-47. RUE DU DOCTEUR BLANCHE. PARIS
EN ESPAÑA: 129. CALLE DEL BRUCH. BARCELONA
DE VENTA EN TODAS LAS BUENAS
FARMACIAS
HERBORISTERIAS
Y COMESTIBLES
CEREALOSE
FARINE ALIMENTAIRE
MALTÉE DIASTASÉE
OBTENUE PAR LA
DÉCOCTION DE CÉREALES
BLÉ-ORGE-AVOINE
CONTENANT LEURS
PHOSPHATES
NATURELS ET ASSIMILABLES
ET TOUTES LEURS
VITAMINES
NOURRITURE COMPLÉMENTAIRE
DE L'ENFANCE
PENDANT L'ALLAITEMENT, LE SEVRAGE
LA DENTITION, LA CROISSANCE, ETC
DEPOSITO GENERAL 3'75 pts
PARIS (XV) BOTE

Año XVIII. Núm. 895
MIÉRCOLES
26 Diciembre 1928

Apartado de Correos 571
Dirección telegráfica:
"GRAFIMUN"

MUNDO GRÁFICO

REVISTA POPULAR ILUSTRADA

JOSÉ L. CAMPÚA
DIRECTOR

Redacción
Administración
y Talleres:
Hermosilla, 57

Subscripciones
y Anuncios:
Librería de San Martín
Puerta del Sol, 6

DEL AMBIENTE Y DE LA VIDA

¿CIUDADES PARA CIEGOS?

s un estudio serio y merecedor de todo elogio el realizado por el ilustre doctor D. Baldomero Castresana en su opúsculo titulado *La ciudad del ciego*. Como tantos otros pensadores, especialistas ó simples filántropos, el doctor Castresana se ha conmovido ante la desgracia de tantos millares de desgraciados que, queriendo ser útiles á sus semejantes, se ven condenados por la fatalidad á ser incómodos parásitos y á tener que mendigar, ruborizados, un sustento, que hubieran querido conquistar con su esfuerzo propio. El primer error que hay que combatir es el de quienes creen que el ciego es mendigo voluntario. No; el ciego, casi siempre ó siempre, desea trabajar, y de que puede hacerlo dan testimonio no ya la fundación Valentín Haüi y las otras análogas de Bruselas, Londres y Copenhague, sino nuestro modesto «Centro Instructivo y Protector de Ciegos», como también los establecimientos y talleres fundados por ese otro ciego incansable, inteligente y valeroso que se llama Antonio de las Heras, quien va recorriendo toda América en una cruzada tan meritoria, que no puede ser comparada sino con la de los evangelizadores votados á la privación y al martirio.

El ciego puede ser útil. Ya nuestro Juan Luis Vives, en su *Socorro de los pobres*, pedía para él no una limosna que lo degradara, sino un trabajo remunerador que lo enalteciera. Desgraciadamente, la forma en que se desarrolla actualmente la industria, que tiene mucho de batalla y de lucha cruenta, hace que no se atienda á esta exigencia de los principios humanitarios y que los ciegos se vean obligados á mendigar de puerta en puerta ó, á lo sumo, á tocar sus instrumetos en la vía pública, algunas veces perseguidos por autoridades que no se hicieron cargo del alcance y trascendencia de este pavoroso problema.

Acerca de las aptitudes del ciego, dice mucho el doctor Castresana, y aun pudiera decir mucho más. En la memoria de todos los tifiófilos se hallan los nombres de ciegos célebres; como Homero y Milton y, recientemente, cual Elena Key y Abreu. Pero todos conocemos á otros muchos ciegos inteligentísimos, alguno de los cuales ejerce una carrera universitaria. Dudar de la inteligencia de los ciegos ó suponer que son anormales es una torpeza indisculpable en cualquiera que haya estudiado, siquiera sea someramente, los rudimentos de la fisiología ó de la psicología experimental.

Casi sin ayuda alguna llegaron á descollar en las ramas científicas algunos ciegos citados por Mauricio de la Lizerane; entre ellos, Didyme, quien, en el siglo IV, ocupaba la cátedra de Filosofía en la Escuela de Alejandría; en el siglo VIII, Fernando de Bruges, en la Universidad de París; Schonemberg, en el XVII, que enseñaba Bellas Letras en Leipzig, y, con él, Pejón, Berard y otros muchos. No es necesario remontarse tanto en la Historia para encontrar ejemplos de ciegos eminentes. Los hay en todas partes y en los mismos colegios hay alumnos de prodigiosas facultades. De uno hay memoria en nuestro Colegio Nacional que, siendo sordomudo y ciego de nacimiento, asombró á sus profesores por sus maravillosas facultades y sus inverosímiles adelantos.

* * *

El doctor Castresana desea resolver el problema de los ciegos con un colegio más, admirable, estupendo, pero insuficiente á todas luces. En España hay treinta mil ciegos, y no es posible edificar un establecimiento en que puedan ser alojados esos treinta mil y, además, sus familias; porque una de las verdades que es necesario tener muy presentes es que no se puede, sin manifiesta crueldad, separar á los ciegos de sus familias. Privado de casi todos los goces de que disfrutan los videntes, sumido en perpetuas tinieblas, el ciego condensa todas sus energías en la vida afectiva; es el cariño de los suyos el que le consuela en sus tristezas. Es imposible caer en la vulgaridad de quienes dicen que los ciegos no deben casarse. La ceguera, á no ser producida por enfermedades de cierto género, no se transmite por herencia, y el ciego necesita, como nadie, una compañera que lo atienda y que lo acaricie y consuele. Separar al ciego joven de sus padres y condenarlo, en una ciudad cárcel, al celibato, es una crueldad tan enorme, que casi es preferible abandonar á los ciegos á su triste situación actual, pero libres como los pájaros. La libertad es el único bien que queda á los ciegos; primero que quitársela hay que desearles la miseria y la muerte.

Pero, además, una ciudad del ciego no resolvería el problema sino en mínima parte, dado el número de estos desgraciados. Habría que edificar en España cincuenta ciudades enormes, y serían insuficientes. Y ello supondría el sostenimiento de un ejército de patronos, empleados, auxiliares y parásitos de aquellos que consumen los cientos de millones dedicados por el Estado y por los particulares á Beneficencia. La experiencia debiera ya haber enseñado que sobran patronatos, cárceles piadosas, asilos y oficinas, y que lo que precisa es que no hagamos los pobres, encareciendo las subsistencias, poniendo trabas al trabajo y dejando á los videntes pobres sin medios de atender á sus parientes ciegos. Porque es seguro que los ciegos que tienen parientes ricos, no necesitan de asilos, ni de fundaciones, y que si hay ciegos que piden limosna, es porque sus parientes videntes no ganan lo bastante para poder acorrerlos en su necesidad. Por eso el problema de los ciegos es el problema de la miseria en general, que no se resuelve con nuevos organismos, ni con montañas de papel ó cascote, sino con una más justa economía nacional y un estudio acertado del abaratamiento de la vida y de la recompensa de la labor manual.

* * *

De todos modos, merece incondicionales elogios el ilustre doctor Castresana. Su intención es piadosa y noble. ¡Ojalá que, como él, se ocuparan en este problema conmovedor de la asistencia de los ciegos muchas personas y colectividades que debieran hacerlo! Un ejemplo nos lo procura la *Tabacalera*. Las ciegas fabrican cigarrillos tan bien y tan pulcramente como las videntes. ¿No valdría la pena de que esta Sociedad las empleara en la confección de algunas labores, y de que el Estado compensara, si fuere preciso, la pérdida que supusiera el hacer estos trabajos á mano y no á máquina, con algún arreglo prudente? También estamos todos convencidos de que los ciegos son excelentes corredores de comercio. ¿No podrían las Compañías de Ferrocarriles darles pases gratuitos á los que en estas actividades se matricularan, á cambio de alguna compensación por parte del Estado? Es mucho lo que pudiera hacerse, antes que una nueva prisión. Dejemos á los ciegos en libertad. Es lo menos que podemos pedir para estos infelices, que no lo son, ciertamente, por carecer de luz en sus pupilas, sino por la persecución de que son objeto y por las trabas y obstáculos que encuentran en todas partes para realizar todas aquellas cosas útiles que, seguramente, son capaces de hacer.

ANTONIO ZOZAYA

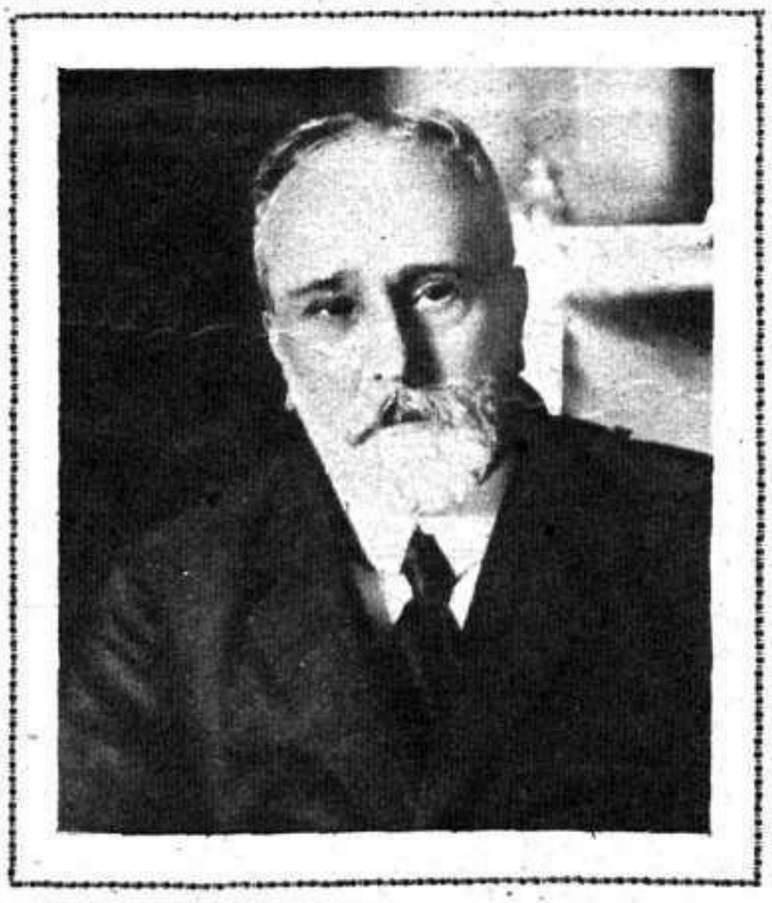

DON TOMAS MONTEJO

Ilustre catedrático de Procedimientos Judiciales y Práctica Forense de la Universidad Central, que ha sido jubilado al cumplir cuarenta y siete años de servicios, y para el que piden los *profesores* y alumnos que sea nombrado Rector Honorario, como premio á su admirable labor docente

PAGINAS DE LA MUJER

Por TERESA DE ESCORIAZA

EPISTOLARIO

Esta fiesta de Navidad nos induce irremisiblemente á pensar en la gente menuda, y la alegría y el goce que proporciona á los mayores puede decirse que vienen retransmitidos por los niños, pues sus alegrías son las que nos alegran y sus goces son los que nos hacen gozar.

Ahora, en medio del ruido de las panderetas y de las zambombas ante el «nacimiento», compuesto de figuritas de barro, casas de corcho y campos de musgo, que con tanta ilusión y amor habéis estado disponiendo las madres durante estos días, es el momento de deducir de ese Misterio Divino que ante los ojos tenéis representado la gran lección humana que los niños han de aprender para llegar á ser hombres de bien.

Que ese Misterio Cristiano del nacimiento del Hijo de Dios que en la Navidad se conmemora no quede reducido á algunas ceremonias religiosas, á una hermosa leyenda y á unas cuantas fiestas íntimas, que sólo sirven para alimentar las creencias religiosas, para exaltar el romanticismo de los poetas ó enternecer el corazón de las mujeres.

Haced que la figurita del Niño Dios, que en el pesebre habéis colocado entre la mula y el buey, hable por vuestra boca de la misión por la que al mundo ha venido, ó sea la de predicar la doctrina del amor y la de establecer la ley de la justicia; haced que vuestros hijitos escuchen con el pensamiento la voz del ángel que colgando de un arbolillo aparece á un grupo de pastorcitos de barro anunciándoles la venida del Mesías, y enseñadles todo el valor que encierran sus palabras de «Paz en la tierra á los hombres de buena voluntad», y el sentido universal del divino precepto: «Amaos los unos á los otros», haciéndoles comprender que la suerte del mundo depende de los sentimientos de humanidad, de tolerancia, de amor que sus corazones cultiven; explicadles también lo que significa aquella estrella rutilante que desde Oriente venía guiando á los Reyes Magos, que ahora se asoman allá sobre sus camellos todavía un poco lejos del portal de Belén, sobre una colina de musgo; hacedles entender á vuestros pequeños que aquellos Magos tienen otra misión que la de traer juguetes á los hijos de los ricos: la de socorrer al pobre, y que esta época del año, más que época de recibir, es tiempo de dar, induciéndoles á la práctica del desprendimiento, de la generosidad, renunciando á un juguete ó á unas golosinas para regalarlas á los niños que de esos lujos carecen.

Si así obráis, si sabéis de este modo aplicar la idea religiosa á la realidad de la vida, no notaréis—según frases de la carta recibida de una madre—ese escepticismo prematuro, esa descreencia precoz, ese aburrimiento impropio, que vuestros hijitos vienen mostrando en estos últimos años ante el «nacimiento» que con tanta ilusión veníais disponiendo para ellos; actitud que os mueve á renunciar, con harto sentimiento, á esta costumbre establecida en nuestro hogar desde el nacimiento de vuestro primer hijo, lo cual equivale, según decís, á reconocer

«La adoración de los pastores», óleo de Palma, «el Viejo»

que vuestros pequeños, aunque muy niños todavía, han perdido ya la inocencia.

Los niños, por inocentes que sean, y más si han perdido la clase de inocencia á que aludís, no gustan de cuentos, fábulas y leyendas cuando éstos no tienen aplicación á la vida real.

Frente al pesebre de Belén hacedles sentir la emoción de la verdad, interpretándoles el símbolo del Misterio del Nacimiento, y entonces les veréis atentos, interesados é intrigados ante él y conscientes de la parte de responsabilidad que les cabe en contribuir á un mundo mejor.

PARA LA GENTE MENUDA

Son estos días del año días muy atareados para las mamás. Los nenes, en vacaciones, embargan su atención durante todos los instantes del día. Hay que llevarlos aquí y allá. A recorrer los grandes almacenes para ver sus exposiciones de juguetes; á visitar las iglesias para contemplar nacimientos; á asistir á los espectáculos donde trabajan sus amigos Ramper, Harold ó Chiquilín. Y por si esto fuera poco, las mamás tienen que preparar sus fiestas—las de los niños—ó prepararlos á ellos para éstas.

Estamos en vísperas de Año Nuevo, y la costumbre, importada, del Arbol de Noel, se ha convertido en una institución entre nosotros, sin que por ello hayamos prescindido de la típica de los Reyes Magos. Es menester, por tanto, preparar á «bebé» para que haga buen papel en estas fiestas, donde se reunirá con sus amiguitos.

Aunque los niños están monos de cualquier manera, las mamás, y especialmente las mamás españolas, no se conforman con esto, y quieren que sus hijitos estén los más lindos de todos. Para ello estudiarán el género de belleza de su nena y buscarán en la moda aquello que haga resaltar sus naturales encantos.

La moda de hoy para los niños es, puede decirse, un reflejo de la de los mayores. Ya no son aquellos vestidos recargados de encajes, cintas y bordados que restringían la libertad y expansión propia de la niñez. La elegancia y el buen gusto reside ahora en la sencillez, si bien una sencillez bastante costosa, pues casi todas estas *toilettes* infantiles llevan algún detalle primoroso de labor ejecutado á mano. En las confeccionadas con telas ligeras, los calados formando complicadas combinaciones predominan. Para los vestidos claros, resulta muy gracioso el adorno de punto de cruz en colores, imitando á los típicos bordados de los Balkanes. Las telas gruesas requieren otro género de adorno: las flores y las cenefas de bordados de gruesa lana ó recortadas en paño al estilo de Lency son de un gran efecto.

Estos vestiditos pueden improvisarse en nada de tiempo, pues que toda su gracia reside en el buen gusto de su concepción más casi que en la labor de su confección. Y como la inspiración es obra de un instante, aún están á tiempo las mamás de hacer un nuevo traje á «bebé» para estas fiestas de niños.

VARIA FEMENIL

El doctor Ephraine Mulford, presidiendo un meeting de la «Trec-State Medical Association», celebrado en Atlantic City, ha hecho manifestaciones sensacionales por lo

Dos graciosos vestidos de niñas

que respecta á la condición física de la mujer con relación á la del hombre.

«La mujer de hoy no puede ser considerada como perteneciente al sexo débil—ha dicho el sabio galeno—, pues está dando demasiadas muestras de ser tan fuerte ó más que el hombre. Y no estamos lejos del día en que sin ninguna duda se la pueda clasificar como del sexo fuerte.

A este progreso de su condición física, además del género de vida de la mujer moderna, en la que ésta encuentra oportunidad para desarrollar sus energías, tanto mentales como físicas, por el ejercicio intelectual del espíritu y el deportivo de los músculos, sin llegar al agotamiento como el hombre, ha contribuído principalmente la parquedad en su indumentaria. La poca ropa, y ésta de peso ligero y color claro, que la mujer usa, especialmente en verano, le permite beneficiarse con los efectos saludables de los rayos ultravioleta del sol, que hasta su carne pueden llegar. Mientras que los hombres, cubiertos casi totalmente con ropas obscuras y recias siempre, no gozan de semejantes beneficios.»

Por si á la mujer no le bastara—que le basta y le sobra—de la fuerza que le da su caprichosa y *realísima gana* para mantenerse enfrente de todos sus enemigos, ahora se encuentra con que puede esgrimir el argumento de los rayos violetas, tan potentes como los de Júpiter, contra los titanes de la Moral y de la Religión, que amontonan consejos, razonamientos, reconvenciones, recriminaciones y hasta represiones para reducirla.

* * *

La famosa artista Cecil Sorel, convertida hoy en condesa de Segur, al dejar el hotel estilo Luis XIII que habitaba en el Quai Voltaire para instalarse en un piso moderno en el Rondpoint des Champs Elysées, ha puesto á la venta su magnífico mobiliario en la Galería Georges Petit.

Lo más saliente de la subasta fué la célebre cama que perteneció á la Du Barry, la cual—se entiende la cama y no la favorita de Luis XV—fué adjudicada en 250.000 francos.

Compadecemos al adquisidor, que es de suponer no tendrá ya una noche tranquila, pues no se concibe al insensible mortal capaz de dormir á pierna suelta en tan sugestivo lecho, propicio á sueños atormentadores, y después de pagar por él 250.000 francos, suma tan respetable como para constituir una pesadilla constante á quien la desembolsó.

* * *

Con el triunfo de Hoover, el candidato *seco* á la Presidencia de los Estados Unidos, la observación de la ley Volstead va á ser reforzada. Así lo hace augurar el hecho de la severidad con que se ha procedido contra Lady Heath, á quien, en los docks de New York, le ha sido ocupada media botella de champagne, que, según declaración de la delincuente, la tenía destinada para el bautismo de su aeroplano.

Está visto que ni para estos bautismos especiales está permitido infringir la terrible ley, si no es á riesgo de que el tío Sam le rompa á una el propio.

* * *

La revista inglesa *Home Chat* del 15 de Octubre publica la siguiente noticia:

«El volumen de las Memorias de la Reina de España está pronto á publicarse.

No es ésta la única reina actual que haya escrito un libro de carácter biográfico. Ya la reina de Rumania hizo otro tanto ha pocos años, dedicándose luego también al periodismo.

No es probable que la Reina de España siga por el mismo camino, y su libro será, no tenemos duda de ello, la discreción misma.»

Sin duda, las escritoras españolas, menos enteradas que las inglesas, ignoraban que tuviesen una tan ilustre compañera, y al saberlo se felicitarán y quedarán esperando ansiosas la publicación del anunciado libro.

CECIL SOREL
La famosa artista francesa

NUESTRA ACCIÓN EN MARRUECOS

Un libro sobre Gomara

DESPUÉS de una campaña intensa, las observaciones atinadas recogidas en los libros y en artículos de revistas profesionales, son, á la par, recuerdos del pasado y atendibles advertencias para el porvenir; es decir, trozos de historia que relatan episodios, comentan hechos, refieren escenas vividas y reflejan bélicos acontecimientos que dieron, como incontrovertible corolario, la pacificación de una zona rebelde, de un amplio sector insumiso, y otros trozos sobre idiosincrasia indígena, costumbres, apuntes geográficos, obras á realizar en la región estudiada y prudentes consideraciones muy dignas de ser tenidas en cuenta caso de reproducirse en un momento dado la conflagración de rebeldía tan eficaz y positivamente combatida hogaño.

Al finalizar una campaña son indispensables libros de esta índole, porque sobre hacer revivir los días emocionantes del pasado, son una perenne advertencia para el porvenir. Trabajos de esta índole recrean el espíritu, refrescan la memoria y son pauta controlada de futuras normas.

Un libro de estos, de recuerdos y enseñanzas, es el escrito por el bizarro capitán D. Alberto Bayo con el título de *Dos años en Gomara*; la obra, interesante y atractiva, es un diario de operaciones narrado en estilo sencillo y atrayente, con naturalidad ingenua y sencilla, que conmueve por la propia fluidez de su espontaneidad; en sus páginas vibra la pasión guerrera, el acicate de la aventura marcial; se suceden los episodios que marcan las costumbres de los indígenas. El capitán Bayo es un enamorado de la lucha, un amante de la trágica práctica de su profesión militar; al conocer un día los éxitos dominadores de su jefe y camarada el prestigioso teniente coronel Capaz, dejó las quietudes y tranquilidades de la paz y allá fué con el bravo caudillo á secundar con entusiástico acierto sus felices iniciativas, á cooperar con él en la total posesión de los más recónditos rincones de nuestra vasta zona de protectorado. Al fundar Capaz la Mehalla Jalifiana, número 6, allá fué Bayo, atraído por el eco de aquellas rápidas y felices operaciones, por el éxito de aquellas velocísimas marchas nocturnas por terrenos no hollados jamás por plantas cristianas, por la interrogante aventurera de los famosos raids con tropas moras, sin más europeos que los oficiales que las mandaban.

Y allá permaneció el abnegado oficial dos años, de labor decidida y entusiasta, que ha logrado para bien de la patria positiva cosecha de venturas, práctica consolidación pacificadora, y de esa labor, y de esa tenaz acción de dos años en tierras de Gomara, se ocupa el libro que el joven capitán dedica al prestigioso general Goded, jefe de las Intervenciones militares en aquellos días de fructífera pelea, jefe bajo cuya acertada dirección—como dice Bayo en su sentida dedicatoria—lucharon todos los oficiales de Intervenciones, todos los oficiales de gorra verde, abatiendo el último baluarte y la feroz intransigencia de las hordas rifeñas.

Esta obra, toda sinceridad y toda legítimo esplendor de fecundo patriotismo, termina con una llamada á los hijos del autor, en la que les dice: «Cuando mis avisos de hombre que vivió y que sufrió mucho os señalen dónde se tropieza en el humano sendero, si desfalleciera mi espíritu, si los golpetazos contra las duras aristas de la Vida me hicieran hablaros sin el alma levantada, sin la mirada puesta en lo alto, dadme vosotros bríos, inculcadme ánimos en estas épocas de nulidad de elevados pensamientos y sacrificios, pues habéis de tener presente que quiero que se grabe á cincel en vuestra memoria y deseo practiquéis esto con fe y entusiasmo, que por la Patria hay que sacrificar todo sin dudas ni timideces, la salud, el bienestar, la situación económica, las dulces ambiciones, los sueños dorados, y si es preciso, hijos míos, la propia vida.»

Así se escribe, habiéndolo predicado antes con la más sublime de las abnegaciones.

AURELIO MATILLA

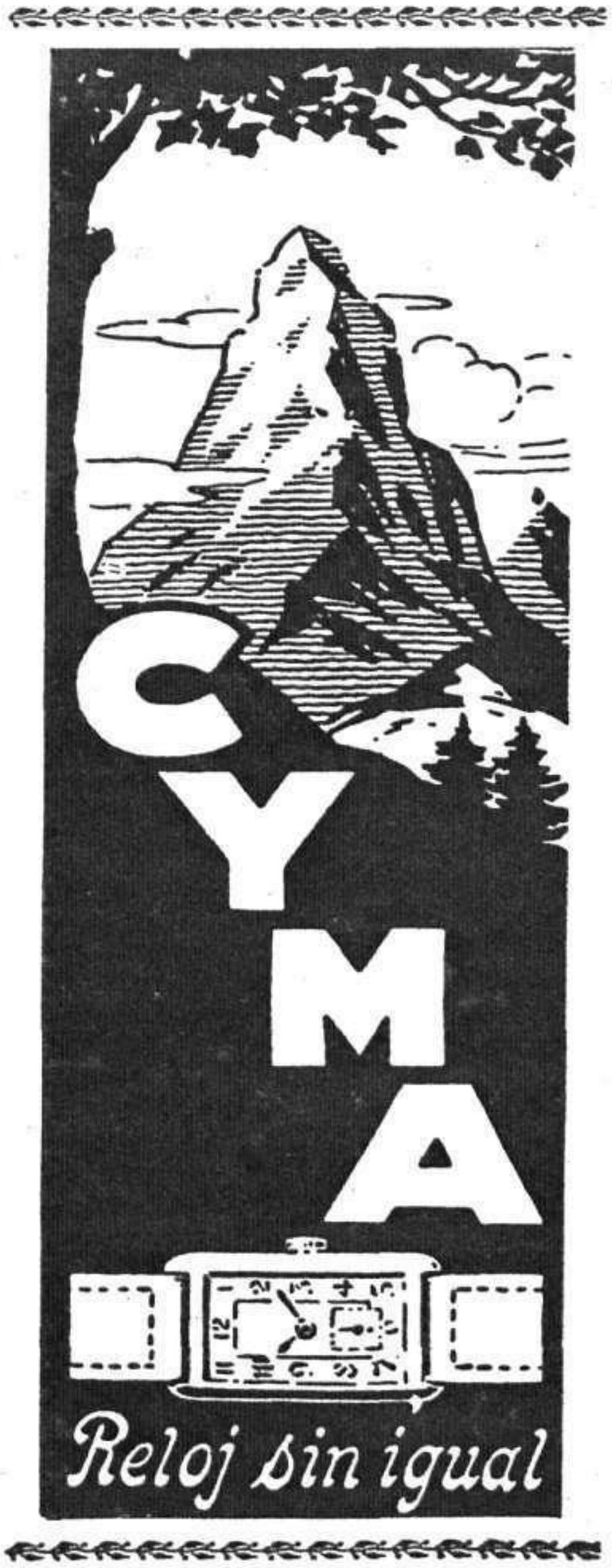

Un regalo ideal para Reyes

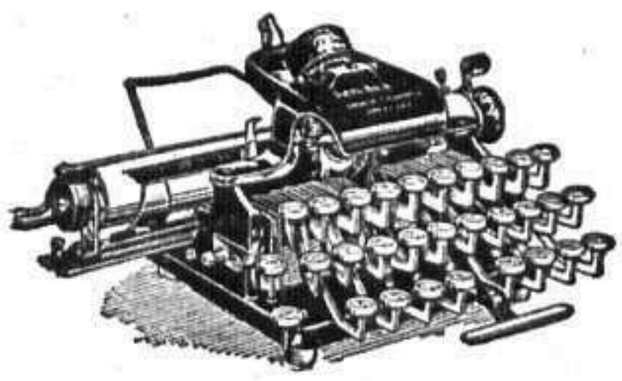

REM-BLICK

Si posee Vd. varios idiomas, una sola REM-BLICK los escribirá todos. Los tipos son intercambiables. La REM-BLICK resiste el uso duro por largo tiempo, pesa poco y se puede llevar á todas partes.

REMINGTON - PORTATIL

Es la más completa de todas las máquinas de escribir portátiles. Escritura visible.

Agencias en todas las principales ciudades de España.

CASA REMINGTON

Librería Universal de Ocasión. García Rico y C.ª-Desengaño, 29, Madrid. Teléfono 16.821 Apartado 578. Notable surtido en libros de todas clases, antiguos y modernos. **Compra y venta.** Catálogos gratis

LA ALFARERIA, UN ARTE QUE NO PROGRESA

Un taller de alfarero en Verwood (Dorsetshire, Inglaterra), donde se practica esta industria desde hace más de dos siglos

El arte de la alfarería ha progresado poco. Lo mismo en nuestro país que en los extranjeros, la fabricación de esos utensilios, tan indispensables para la vida humana, que vulgarmente denominamos cacharros, se remonta á las edades primitivas, y en su confección se emplean actualmente procedimientos tan semejantes á los que emplearon los primeros hombres, que bien puede decirse que, á excepción del torno que para moldear comenzó á utilizarse hace siglos, todo lo demás sigue haciéndose como se hacía en las edades más remotas, de las que han quedado vestigios.

Es verdad que para producir esos toscos cacharros que á la alfarería pertenecen ni se precisa maquinaria especial ni es necesario recurrir á las iniciativas del artífice.

El perfeccionamiento en las industrias del barro cocido corresponde ya á la cerámica, en la que, por el contrario que en la alfarería, se ha progresado mucho, constituyendo un arte importantísimo en todos los pueblos y desde hace muchos años, siendo en los tiempos actuales una de las manifestaciones artísticas de mayor interés. En las fotografías que sirven de ilustración á estas líneas se advierte que los procedimientos empleados actualmente por los alfareros son los mismos que se empleaban hace siglos, é iguales en Inglaterra que en España.

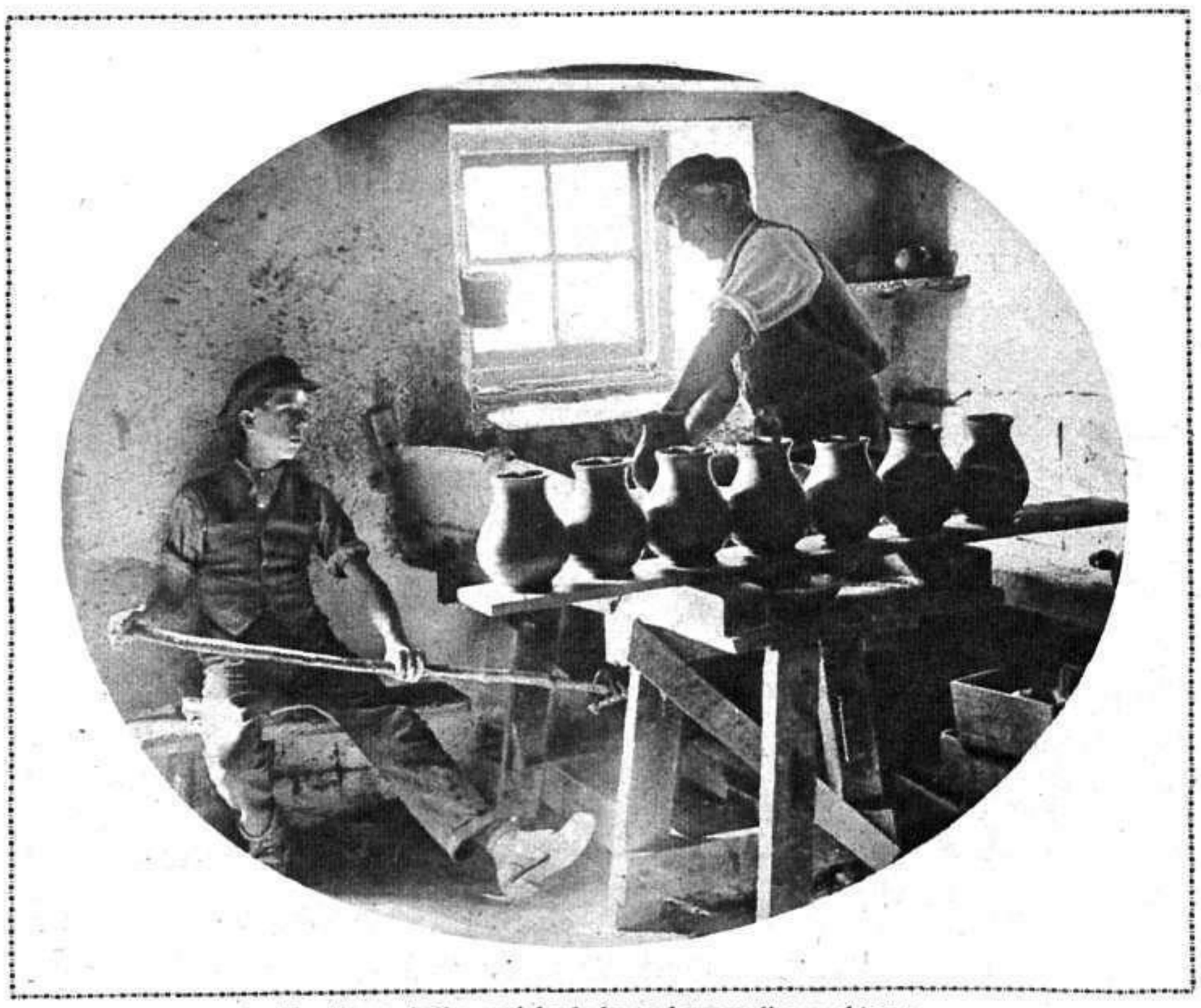

Un alfarero de Verwood dando forma á sus vasijas en el torno
(Fots. Agencia Gráfica)

El único perfeccionamiento que puede señalarse en los productos que hoy se deben á la alfarería, con relación á los primitivos, de los que se han encontrado ejemplares en las excavaciones de los antiguos pueblos desaparecidos, es el barnizado, y ni aun éste es reciente, puesto que se empleaba por los egipcios en tiempos tan remotos que alcanzan á la XII dinastía, tres mil cincuenta años antes de la Era Cristiana.

Esto demuestra la respetable antigüedad de esta industria de tan necesario empleo, y que tan escasas transformaciones ha sufrido desde entonces hasta nuestros actuales días.

La mejor serie de camiones

es actualmente mejor que nunca

El moderno surtido de camiones Graham Brothers de 6 cilindros ahorran trabajo, tiempo y combustible.

Su gran resistencia, su gran capacidad y su rapidez, son fuente segura de beneficios, porque permiten transportar más peso y mayor volumen de carga en menos tiempo.

Sus principales características son: Larga distancia entre ruedas; espaciosas carrocerías; motor de 6 cilindros de muy poco consumo; frenos hidráulicos de expansión interna en las cuatro ruedas y cuatro marchas. Nada que pueda influir en la calidad y rendimiento ha sido omitido.

Ningún fabricante del mundo, ha conseguido producir un surtido de camiones tan excelentes por un precio tan económico.

AUTO TRACCIÓN, S. A.	*Carrera San Jerónimo, 45-47*	*MADRID*
AUTOMOBIL'S EXHIBITION	*Rambla Cataluña, 24*	*BARCELONA*
RICARDO DE DAMBORENEA	*Gran Vía, 31*	*BILBAO*
C. E I. M. MORENO (S. A.)	*Gran Vía, 55*	*VALENCIA*
JOAQUIN MAURI	*Plaza Pacífico, 3*	*SEVILLA*
GARAGE AMERICANO	*García Barbón, 24*	*VIGO*
MANUEL GARCIA PLAZA	*Gran Capitán, 27-29*	*CORDOBA*
BLANDY BROS & C.º (Gran Canaria) LTD.		*LAS PALMAS*

GRAHAM BROTHERS

EL MEJOR SURTIDO DE CAMIONES Y AUTOBUSES

CONSTRUIDOS POR EL DEPARTAMENTO DE CAMIONES DE DODGE BROTHERS.
SE VENDEN EN TODAS LAS AGENCIAS DE AUTOMOVILES DODGE BROTHERS.

La Casa de Misericordia, Asilo Modelo

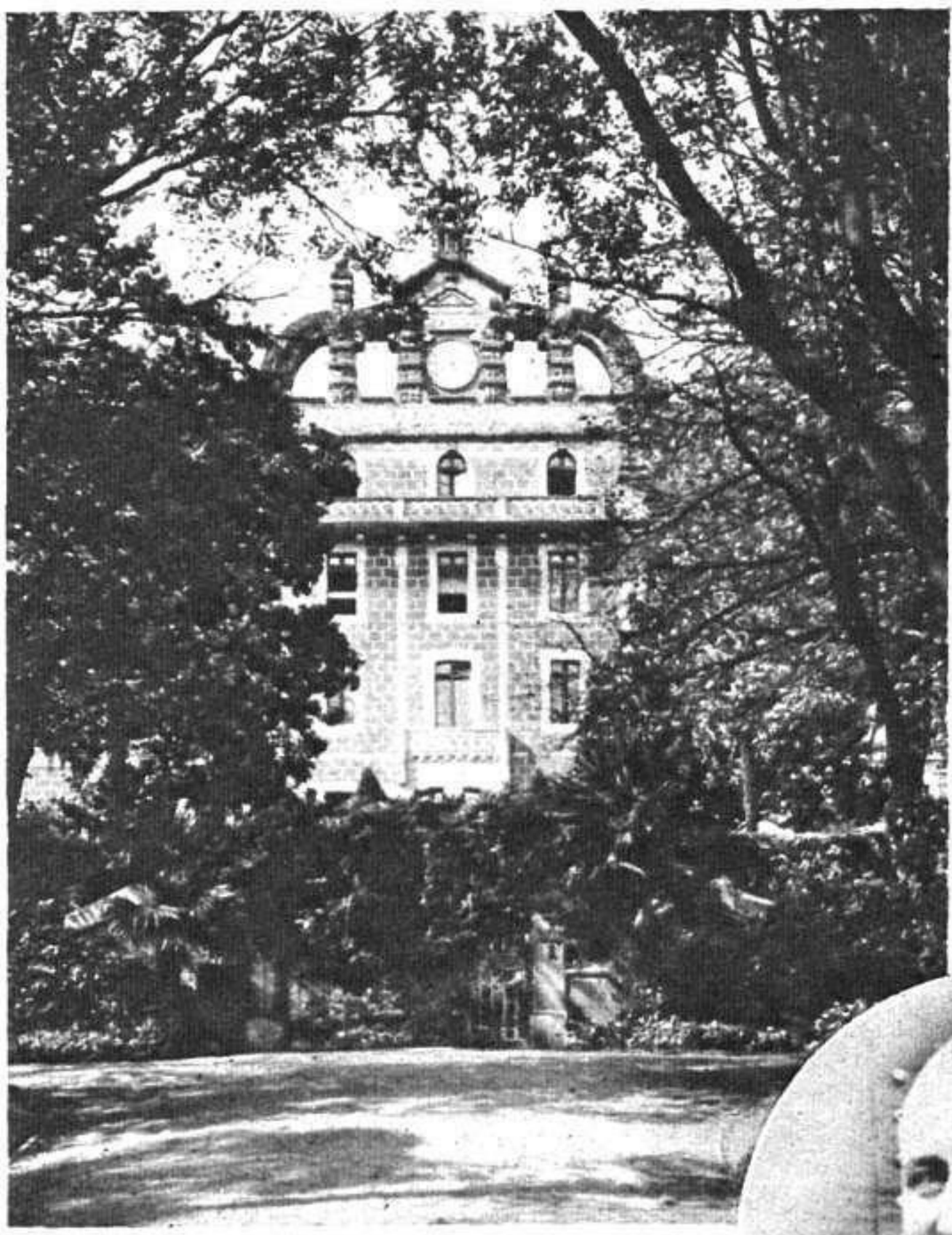

Parque de entrada á la Santa Casa de Misericordia

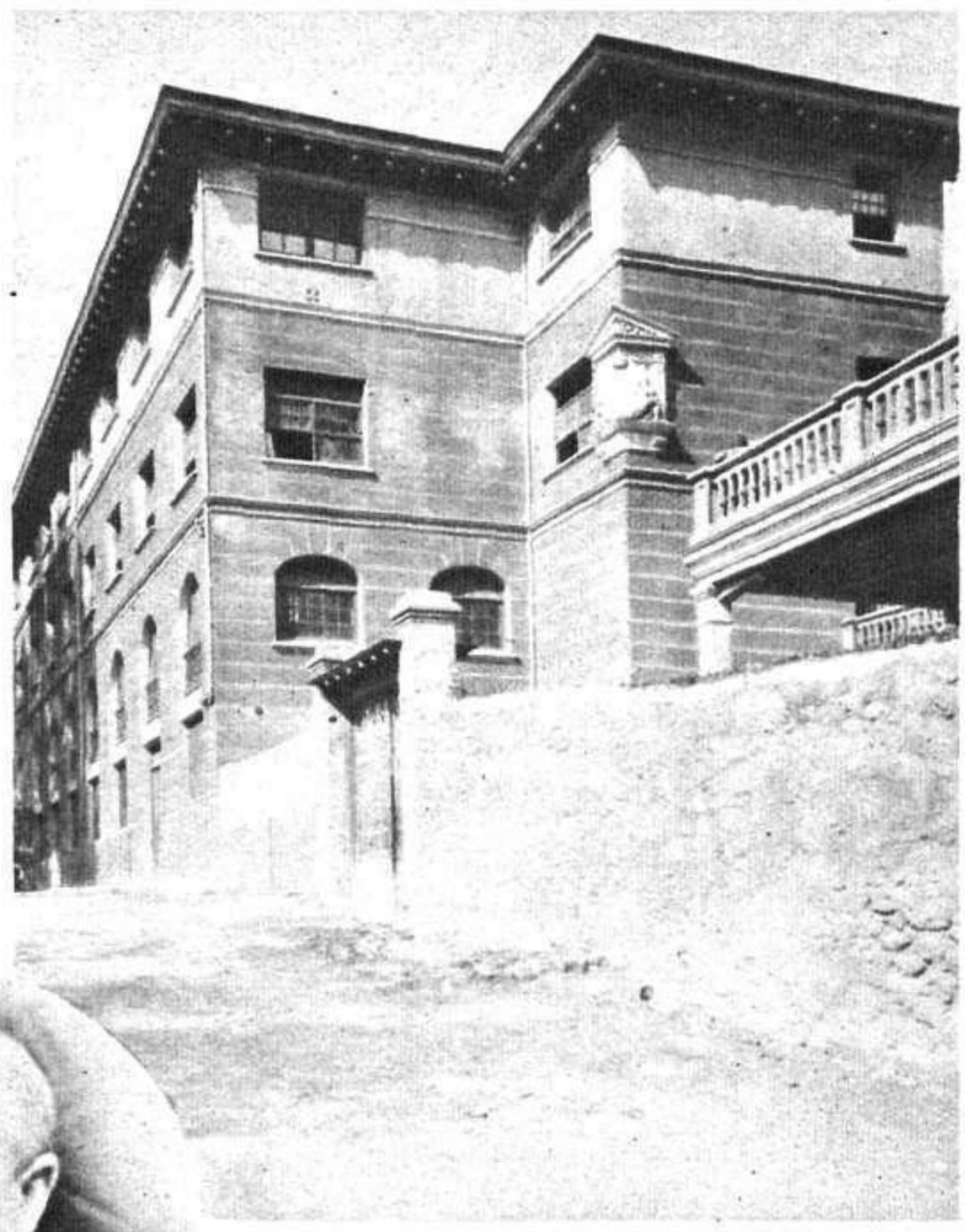

Pabellón Briñas, donde están instalados los talleres

DON ANTONIO DE LECUBE
Director de la Santa Casa de Misericordia

En este rápido visiteo por los Centros benéficos de la villa, he llegado al más importante de la provincia: la Casa de Misericordia, cuya antigüedad data del siglo XVIII. Lo que el año 1762 era un modestísimo albergue para dar asilo á unos cien pobres, hoy es un gran palacio, enclavado en terrenos que el espléndido ensanche de Bilbao ha hecho privilegiados: inmediato al moderno parque y al final de la magnífica prolongación de la Gran Vía de López de Haro.

Hoy el número de asilados, entre ancianos

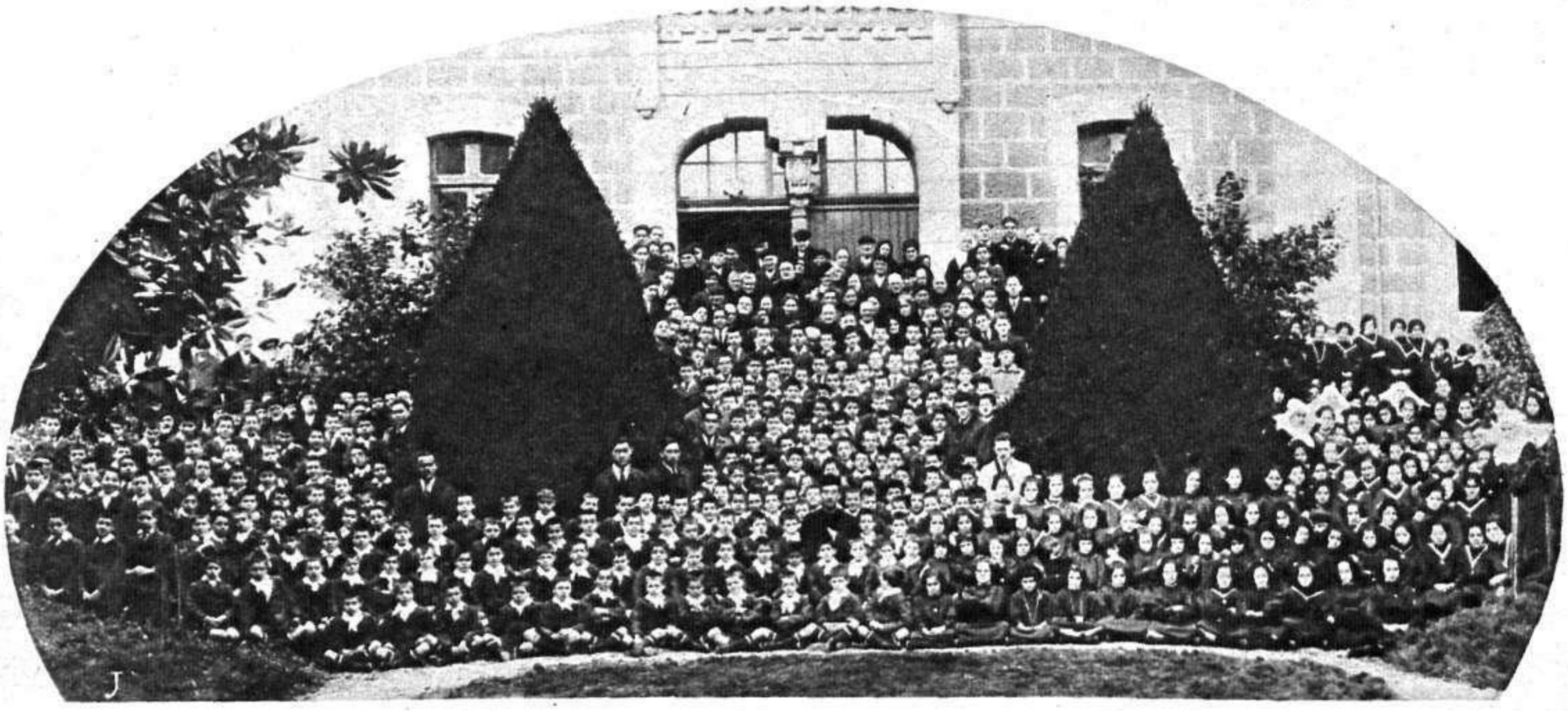

Niños y niñas acogidos, con el personal educador de la Santa Casa

y niños de ambos sexos, es de 650. Los niños reciben enseñanza con los mejores métodos de pedagogía, en locales amplios, ventilados y limpios y con un selecto personal de abnegados maestros, discípulos de la escuela de Manjón.

El régimen interior es excelente: alimentación sana y abundante, prudente educación física, paseos al aire libre, hidroterapia y todas las prácticas de una bien entendida higiene. Es decir, en esta Casa encuentran los niños de todo lo que carecían en las suyas propias.

No es, pues, extraño que la Junta se vea abrumada de solicitudes de ingresos por parte de las numerosas familias pobres, que quieren para sus hijos las ventajas de la vida de los asilados.

No se advierte en esta Casa ese ambiente triste de los Hospicios, que nos lleva á compadecer á los reclusos. Por el contrario, viendo jugar alegremente á estos niños, viéndoles tan juiciosos en sus clases, y á los mayores en sus estudios profesionales, se complace uno de que existan instituciones tan completas como ésta, que arrebatan á la miseria, al dolor y á la muerte muchas vidas jóvenes que aquí se desarrollan franca y naturalmente, adquiriendo armas no sólo para defender el organismo físico, sino para bregar después con decoro en la lucha por la existencia y ser útiles á sí mismos y á los demás.

Un grupo escolar de la Casa

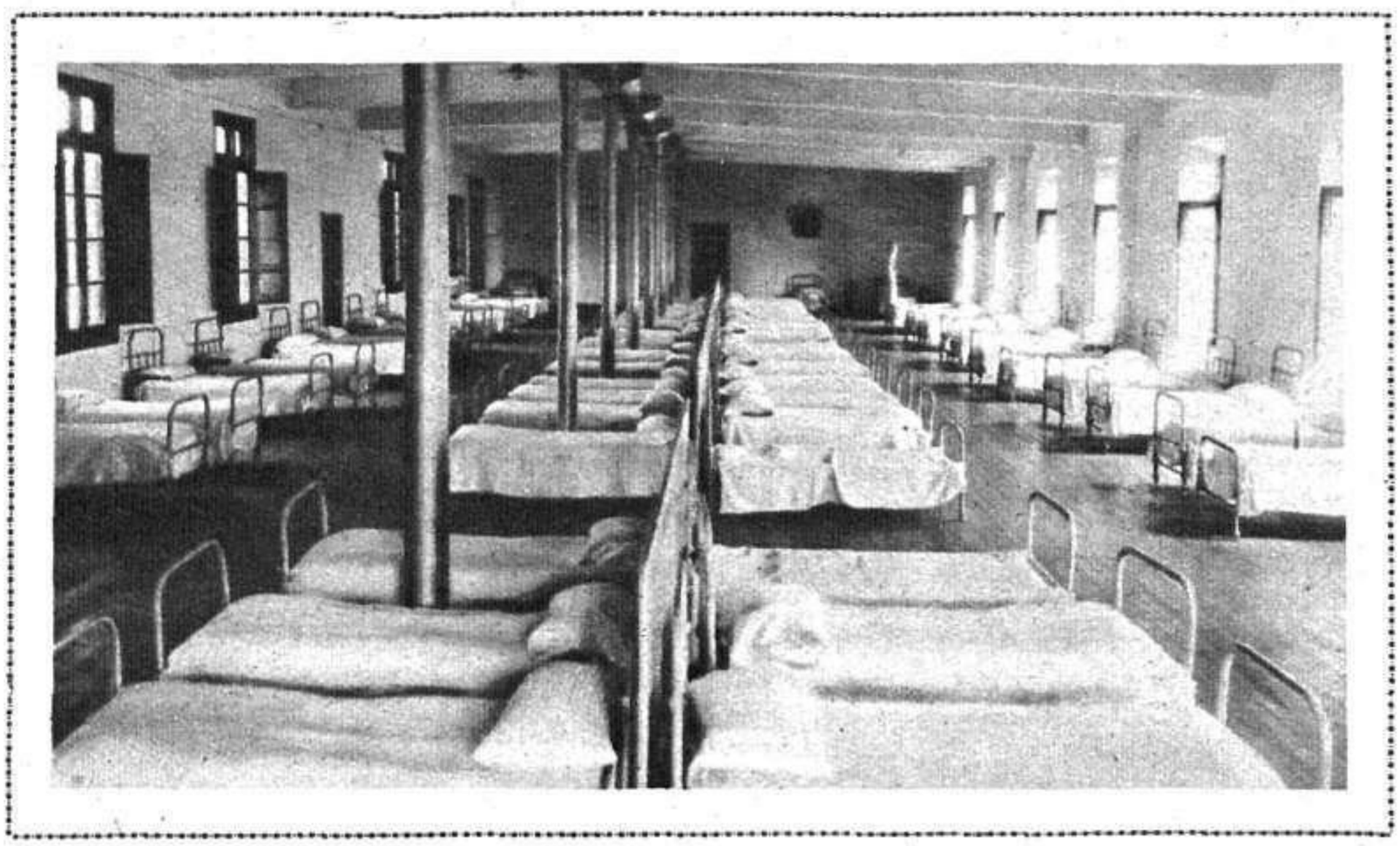

Un dormitorio de niños

Hay en Bilbao muchas capacidades que se formaron en este asilo; y, lejos de ocultar su procedencia como algo oprobioso, la proclaman con orgullo.

Pero lo más interesante, lo más admirable y también lo más provechoso de la Casa de Misericordia es su departamento de Escuelas Profesionales. Creo que no habrá en España nada tan perfecto, tan completo como este centro. Para hacer una descripción exacta de él necesitaría mucho espacio; así, pues, me limitaré á una brevísima reseña.

Dentro de los terrenos del asilo, ocupa un espléndido edificio, que fué costeado por el filántropo vizcaíno D. Luis Briñas (que ahora mismo acaba de dar una prueba más de su benemérita generosidad, concediendo dos millones de pesetas para la instalación de un Sanatorio antituberculoso en la provincia).

En estos locales están instalados los talleres de artes gráficas, con curso de linotipia, teniendo por base la imprenta de la Casa fundada en 1881; talleres metalúrgicos en sus aplicaciones de ajustaje, forja y electricidad; capintería, ebanistería, sastrería, zapatería y alpargatería, que surten de los artículos que producen á la misma Casa y aun fuera de ella, especialmente la imprenta. Posee, además, un interesantísimo gabinete de psicotecnia, con aparatos como el cyclo ergométrico, la lima acnamográfica, la garlopa inscriptora, el taquistoscopio, optómetro y otros con los que se observa el desarrollo de las energías del aprendiz, sus aptitudes para ciertas especialidades, instinto del ritmo, reacción psíquica, resistencia de atención, etc., y se le instruye en las mejores condiciones higiénicas y de seguridad en el trabajo.

Las niñas tienen sus talleres escuelas de labores, costura, cocina y otras prácticas propias de la mujer.

Es curioso ver á estos pequeños «obreros» en los talleres entregados á sus tareas con una conciencia y una seriedad que no deja de ser cómica; sastres de diez años, zapateros de doce, carpinteros y ajustadores; para ellos la herramienta no es un instrumen

La sala de costura de ancianas

Taller de mecánica

to de tortura; es el juguete que mientras les divierte les instruye. Existe además una clase de solfeo, y hay organizada una bandita de música infantil, que de tarde en tarde sale á algún quiosco de la villa, con gran regocijo de todos los niños de Bilbao.

El asilo se sostiene, como el Hospital Civil, institución fraterna, con subvenciones, explotación de la Paza de Toros é importantes donativos de las personas acaudaladas de la villa que sienten preferencias por este magnífico refugio. Su director, D. Antonio de Lecube, un sacerdote inteligente, culto, que ejerce con verdadero apostolado entre los ancianos y los niños, asistidos por hermanas de la Caridad.

Otros muchos servicios contiene la Casa de Misericordia; pero los más esenciales quedan anotados. No omitiré, no obstante, lo que se refiere á la presencia de los niños en los entierros. Esto ha preocupado durante mucho tiempo especialmente á los literatos locales; pero, en realidad, la gente se ha dejado influir un poco por sus instintos sentimentales. La Casa explota el servicio de Pompas Fúnebres, con lo que alcanza buenos ingresos. A las conducciones envía un grupo de niños uniformados tristemente, que empuñan unas hachas de latón. El número de niños depende de la clase del entierro. Pues bien; Bilbao ha protestado en todos los tonos de este infantil acompañamiento; pero lo cierto es que los niños, en su inconsciencia, están deseando que nos muramos todos para salir á la calle, ver caras de parientes y amigos, comprar alguna golosina al regreso, contemplar los escaparates y recrearse con el espectáculo fascinador de la calle; y hasta tal punto desean estas escapatorias, aunque sean funerales, que los instructores de la Casa amenazan á los niños traviesos con no formarles entre los que salgan á la conducción. ¡Cuán distinta es la literatura á la «realidad de los hechos»! Si se les suprimiesen estos paseos callejeros, se quedarían sin una de las más intensas alegrías de su vida de asilados.

T. MENDIVE

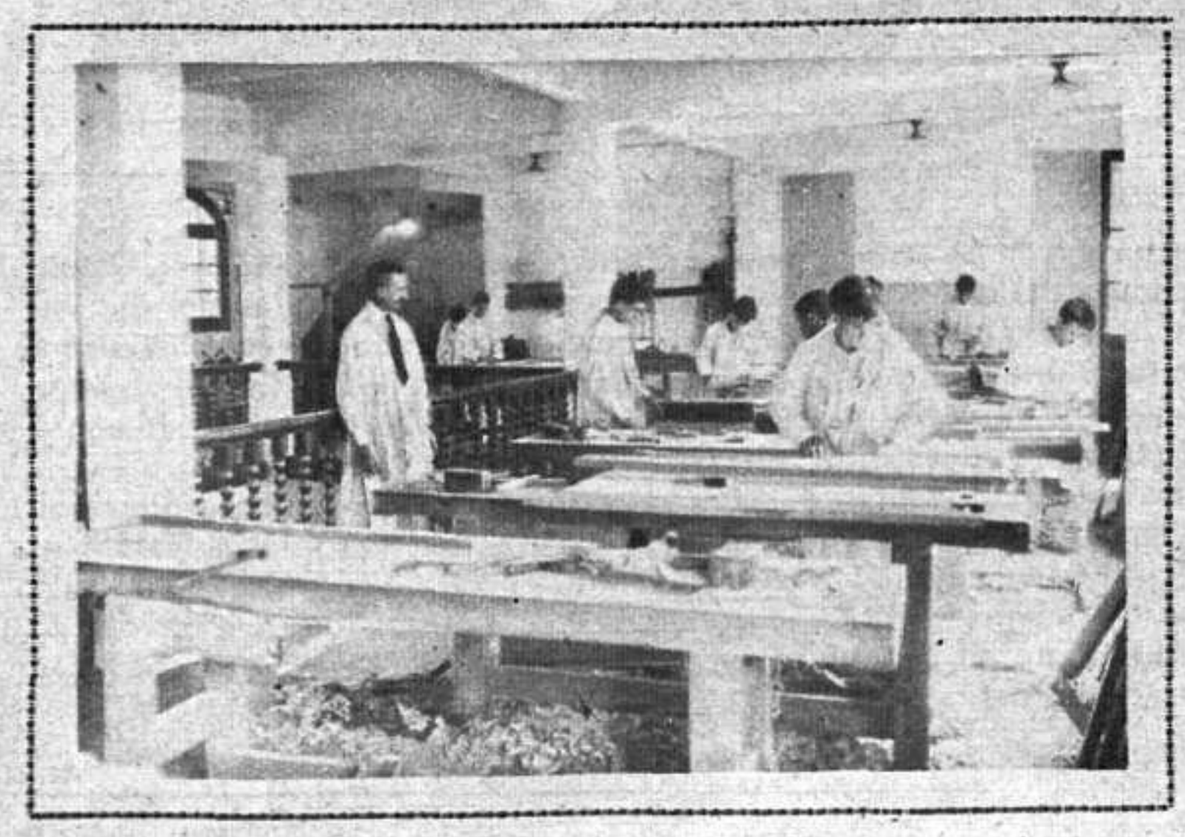

Taller de carpintería de la Santa Casa

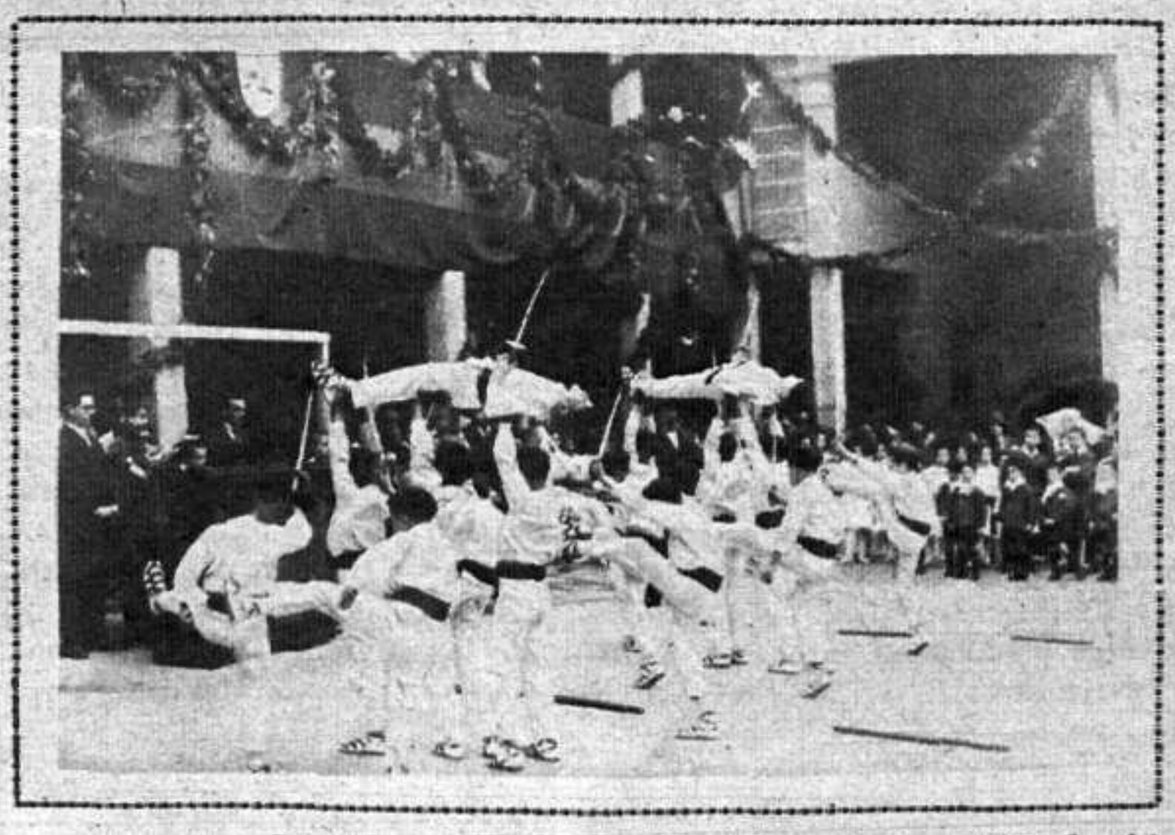

Los niños de la Santa Casa en el baile típico del país (Fots. Amado)

«LA ARGENTINA»
SIGNIFICACIÓN ARTISTICA DE SU ÉXITO EN NUEVA YORK

La música «intelectual» está en plena decadencia en los Estados Unidos. Por música «intelectual» aludimos á la música orquestal, los «recitales» de instrumentistas y los «recitales» de canto. No es ésta una opinión personal; es un hecho notorio. Hasta hace poco tiempo había en Nueva York cuatro grandes orquestas; sin discusión alguna, las primeras del mundo por la calidad de sus elementos componentes. Enormes sumas se empleaban en su sostenimiento, y el público llenaba los *halls* y salas de conciertos.

Poco á poco ha ido apagándose el entusiasmo, y hemos llegado al extremo de que las orquestas Filarmónica y Sinfónica—las dos que se sostuvieron durante los últimos años—se fusionaron, al fin, en esta temporada, y en Nueva York, la ciudad de siete millones de habitantes, no se sostiene actualmente más que una sola orquesta, siendo muy contados los artistas que pueden vanagloriarse de llenar hoy las salas de conciertos.

Parece muerta la afición á la música.

Y, sin embargo, surge avasallador, en estos precisos instantes, el entusiasmo por la música del pueblo sin mixtificaciones, con el solo ropaje artístico en que sepa envolverla la personalidad del intérprete. El folklore impera soberano, y triunfa Roland Hayes, el tenor negro de voz y arte exquisitos, con sus «negro spirituals», canciones populares de los negros campesinos del sur, innatos y geniales compositores-poetas de los Estados Unidos; y María Luisa Espinel, norteamericana enamorada del folklore español, que, ataviada con nuestros ricos trajes regionales, adecuado complemento para su gentil figura, da á conocer á sus paisanos, en jiras artísticas de norte á sur y de este á oeste, la belleza de los ritmos de Galicia, de Cataluña, de la Mancha y de Castilla; y *La Argentina* ahora, con la maravilla de sus danzas del pueblo elevadas por ella al más alto refinamiento artístico, y con la magia de sus castañuelas, que embelesan á quien las escucha.

La Argentina ha triunfado en Nueva York desde el primer instante de su presentación, adueñándose del espíritu estético del auditorio; un auditorio escogido, elegante, refinado, un tanto escéptico y difícil, de frío espíritu crítico, acostumbrado á consagrar el renombre en el primer tablado del orbe, ó á dispensar una piadosa sonrisa lapidaria sobre las aspiraciones que fallan.

Este público difícil ha sufrido una fuerte sacudida al tener ante sus ojos la figura sugestiva de Antonia Mercé; al ensimismarse siguiendo las ondulaciones de sus danzas; al quedar hipnotizado por el milagro orquestal de sus palillos. ¡Ahí estaba una gran artista de alma y de inteligencia, mesurada, fina, aristocrática, soberana en la gradación de los efectos y del claroscuro de la interpretación!

Y la alta crítica, que aquí tiene fama de fría, de reservada, de cruel en muchos casos, se ha desbordado unánime, no encontrando adjetivos ni elogios suficientes que dedicar á esta mujer, *estrella* máxima de la danza española. Columnas enteras han dedicado los críticos al éxito de *La Argentina*, que se comenta con el mismo entusiasmo en los círculos artísticos y en los salones de la alta sociedad. Coinciden todos ellos en admirar el arte supremo de la bailarina, intérprete genial de los modernos músicos de su patria y, á la vez, de las danzas populares, y muestran todos su asombro ante su habilidad insuperable para hacer de las castañuelas un instrumento musical de increíble emoción.

«LA ARGENTINA»
En el «Amor brujo» de Falla

El triunfo de *La Argentina* en Nueva York viene á ser el triunfo del folklore, de la expresión del alma popular, de ese arte espontáneo y único, sea en la Música, en la Danza ó en la Poesía, de origen anónimo, que ha brotado en el mundo como algo inherente á la naturaleza de los pueblos, como algunas flores y plantas de singular belleza lo son á ciertas regiones de la tierra.

Para transmitir este arte extraordinario se requieren artistas extraordinarios también: Antonia Mercé, *La Argentina*, es uno de ellos.

ELENA DE LA TORRE

CELEBRACION DEL SANTO DE S. M. LA REINA VICTORIA

SS. MM. los Reyes Don Alfonso, Doña Victoria y Doña María Cristina, SS. AA. RR. el Príncipe de Asturias y los Infantes D. Jaime, D. Juan, D. Gonzalo, las Infantas doña María Cristina, doña Beatriz, doña Isabel, doña Luisa y los Infantes D. Fernando y D. Alfonso, con sus hijos, en el Real Palacio de El Pardo, donde se reunieron con el Príncipe de Asturias para solemnizar con una comida familiar el Santo de S. M. la Reina Doña Victoria. Esta fotografía ha sido obtenida exclusivamente para MUNDO GRÁFICO por nuestro compañero Sr. Campúa

En celebración del santo de S. M. la Reina Doña Victoria, el día 23 del actual, la Corte y las tropas vistieron de gala, según costumbre; los edificios públicos estuvieron engalanados, luciendo durante la noche espléndidas iluminaciones; en el Salón de Tapices del Real Palacio celebróse una solemne misa; S. M. el Rey, para solemnizar el santo de su augusta esposa, concedió donativos á las asociaciones benéficas, y efectuáronse en fin todas las ceremonias que en tales casos se acostumbra.

Los Reyes, la Reina Doña María Cristina y todos los Infantes, después de asistir á la inauguración del Dispensario-Escuela de Enfermeras de la Cruz Roja, marcharon al Palacio Real de El Pardo, donde almorzaron en compañía del Príncipe de Asturias, regresando á Madrid á última hora de la tarde.

Por la noche se celebró en el Real Palacio de la Plaza de Oriente un banquete de gala, al que asistieron las personalidades del elemento oficial, y que se efectuó en el gran comedor.

S. M. el Rey vestía el uniforme de gala del Real Cuerpo de Alabarderos, con la modificación establecida recientemente, que consiste en calzón corto, blanco, media de seda, también blanca, y zapato de charol con hebilla de plata, como se usaba en la época de Carlos III. Llevaba el Toisón de Oro, la insignia de la Jarretiera en la pierna izquierda y banda de la gran Cruz de la Orden del Mérito Militar, roja.

Durante el banquete, que fué brillantísimo, la banda de Alabarderos ejecutó un bello programa musical.

Terminada la comida, S. M. el Rey, Sus Altezas los Infantes y los caballeros pasaron al salón de Columnas para fumar y tomar el café, y Sus Majestades las Reinas, Altezas las Infantas y las damas, al salón de Carlos III.

Luego hubo un concierto en el salón Gasparini, á cargo del notable pianista Sr. Cubiles, que interpretó el siguiente programa:

Sonata en sol menor, padre Antonio Soler; *Gavota en mi mayor*, Bach; *Mazurca, op. 7, núm. 3*, Chopin; *Polonesa, op. 53*, Chopin; *Danza de la Pastora*, E. Halffter; *Danza de la Gitana*, E. Halffter; *El Pelele* (Goyesca), *Granados; Danza ritual del fuego de «El amor brujo»*, Falla.

Al terminar, el Sr Cubiles fué felicitado por la Real Familia.

La fiesta de Santa Lucía y otras actualidades de Bilbao

La Sociedad Coral Bilbaína en el concierto que dió en el Coliseo Albia, con motivo del triunfo obtenido en el certamen de Música Sagrada de Vitoria

Las señoritas María Azpiazu, Felisa Nebreda y Lucía Benito, que formaron la comisión de las fiestas celebradas por las modistas para celebrar el día de su Patrona Santa Lucía

El obispo de la Diócesis, con las señoritas del barrio de Recalde que tomaron parte en el coro de la misa celebrada con motivo de la bendición é inauguración de la nueva capilla de dicho barrio

Las modistas bilbaínas saliendo de la misa celebrada con motivo de la fiesta de su Patrona Santa Lucía
(Fots. Amado y Espiga)

La fiesta de las modistas en Santander :: Los Presidentes de las Uniones Patrióticas en Madrid

Santander.—Las modistas de la capital saliendo de oir misa el día de la Patrona, que conmemoraron con alegres fiestas, según costumbre
(Fot. Limorti)

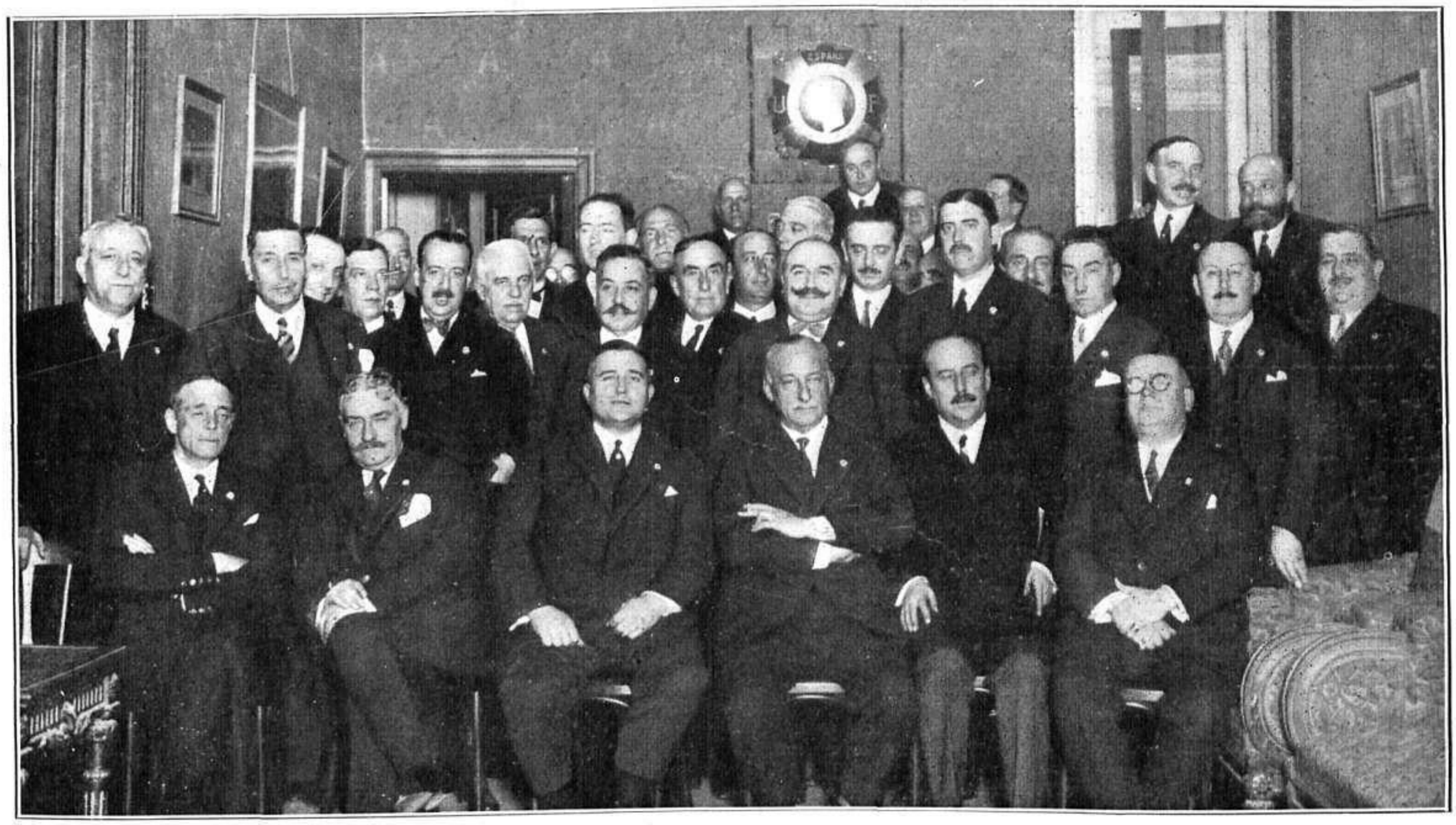

Madrid.—El jefe del Gobierno, con todos los presidentes de las Uniones Patrióticas de España, después del banquete celebrado en el local de dicha institución, en la Corte
(Fot. Piortiz)

PARTICIPES Y VENDEDORES DE LOS PREMIOS GRANDES DE LA LOTERIA DE NAVIDAD

MUNDO GRAFICO

Cebreros (Avila).—La vendedora ambulante Carmela Rodríguez, á la que han correspondido nueve mil duros en el cuarto premio

Cebreros.—Juan Castro, vendedor ambulante, á quien han correspondido nueve mil duros en el cuarto premio de la Lotería de Navidad

Madrid.—Los periodistas y corresponsales de la Prensa de provincias tomando notas del sorteo en la Central de Teléfonos (Fot. Marín)

Igualada.—Socios del Centro Católico Obrero que han sido agraciados con participaciones en el segundo premio

Barcelona.—La lotería de doña María Illa, que vendió el sexto premio, de un millón de pesetas

Madrid.—El popular actor Carmelo Bermúdez cantando el premio gordo en la Central de Teléfonos (Fot. Marín)

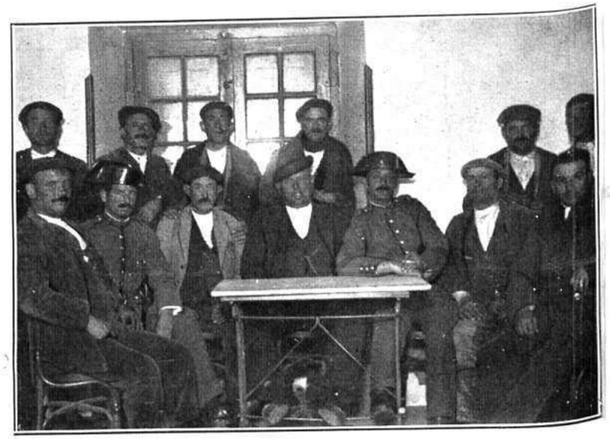

Peguerinos.—El alcalde y los mayores partícipes en el cuarto premio de la Lotería de Navidad

Igualada.—El Centro Católico Obrero y algunos de los partícipes del segundo premio, que fué jugado por dicho Centro

Barcelona.—El público tomando notas del sorteo ante las pizarras expuestas en los establecimientos mercantiles

La Lotería de Navidad del presente año no se ha portado bien con los madrileños, pues aunque él a Corte ha correspondido el primer premio de quince millones de pesetas, éste no será distribuído entre familias necesitadas. Otro de los premios, el cuarto, que también ha correspondido á Madrid, sí favoreció á numerosas personas de clase modesta. Barcelona ha tenido más suerte, pues los dos premios grandes que se vendieron en las administraciones de la capital han ido á favorecer casi en su totalidad á personas de posición modesta.

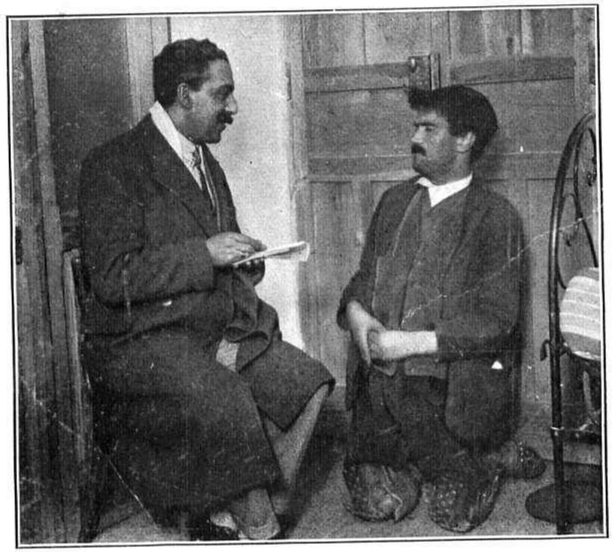

Peguerinos.—El impedido Abilio Povedano, á quien ha correspondido el importe de una participación de seis pesetas en el cuarto premio, hablando con un periodista (Fot. Alfonso)

Madrid.—El tabernero Olivares, del Puente de Vallecas, con todos los favorecidos por el premio de 150.000 pesetas (Fot. Alfonso)

Barcelona.—La lotería del Sr. Valdés, que vendió el segundo premio, de diez millones de pesetas (Fots. Merletti y Gaspar)

Igualada.—D. Luis Victori, conserje del Centro Católico Obrero, al que han correspondido 25.000 pesetas en el segundo premio

Igualada.—D. Antonio Vila, presidente de dicho Centro, que al distribuir los vigésimos se reservó una pequeña parte

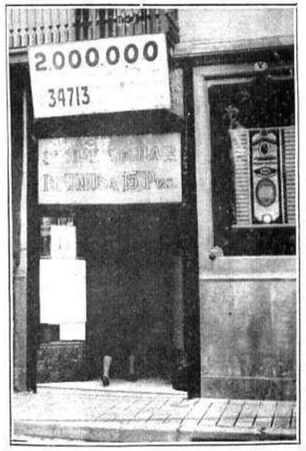

Barcelona.—La lotería de la Rambla de los Estudios, que vendió el tercer premio del sorteo de Navidad, de cinco millones de pesetas

NOTAS GRAFICAS DE VIGO Y LA CORUÑA

Vigo.—La procesión de Santa Lucía, á su paso por la plaza de la Constitución
(Fot. Pacheco)

La Coruña.—Los alcaldes de esta ciudad y de El Ferrol, y directivos y jugadores del Racing, en el acto de serles entregada á éstos la copa que el Centro Coruñés de Buenos Aires donó al Club que resultara campeón de Galicia (Fot. Blanco)

Vigo.—Las autoridades de la ciudad, con los marinos agraciados con libretas de Ahorro, en la fiesta de homenaje á la vejez de los hombres de mar, celebrada recientemente en dicha población (Fot. Pacheco)

El Alto Comisario, general Jordana, regresa á Melilla

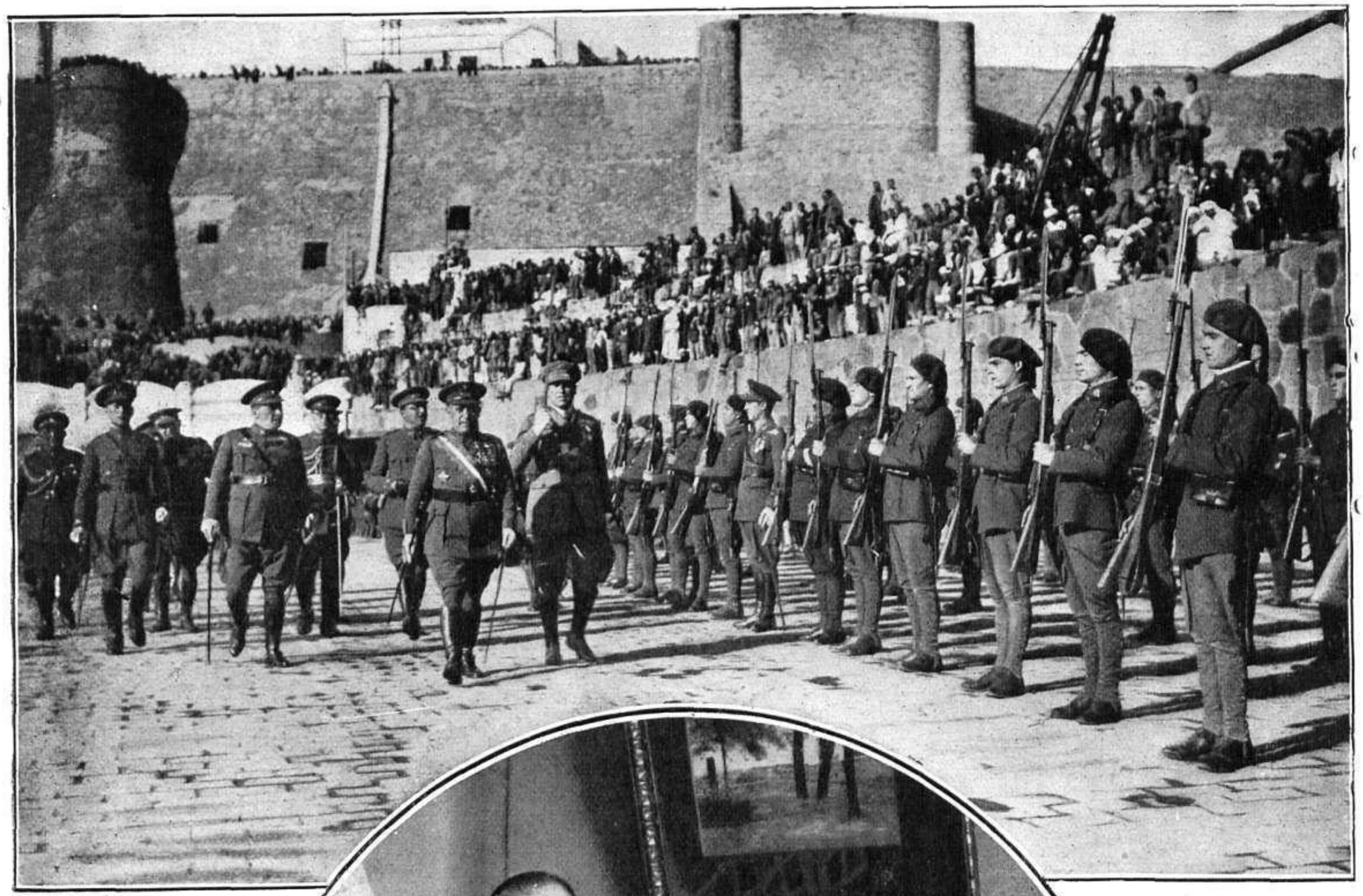

De regreso de su visita á los distintos puntos de la zona de nuestro Protectorado en Marruecos, llegó hace pocos días á Melilla el Alto Comisario, general Jordana, que fué recibido con cariñosas muestras de satisfacción por todo el vecindario. Desde el edificio de la Jefatura asistió á un brillante desfile de tropas, y acto seguido se celebró una recepción, á la que acudieron representaciones de todas las clases sociales y fuerzas vivas de la ciudad.

Por la tarde del mismo día, visitó el monumento erigido en memoria de los héroes de la campaña y las tumbas de las víctimas de la explosión de Cabrerizas, y después el Hospital de la Cruz Roja, quedando muy complacido de la organización de los servicios que en él se prestan.

El general Jordana ha inaugurado los puentes levantados sobre los ríos Guis y Nekor, que empezaron á construirse en Junio último. Los cabileños expresaron al Alto Comisario su gratitud por el feliz término de la obra. Por la tarde fueron obsequiados con una comida íntima los ingenieros directores de los distintos servicios del Protectorado, por su compañeros de la zona oriental.

En su visita á las dependencias de la Corporación Municipal impuso la Medalla del Trabajo al oficial mayor señor Sanabria, y luego visitó el Instituto y la Granja Agrícola para enterarse de los cultivos que en ella se realizan. También visitó el emplazamiento del destruído fuerte de Cabrerizas, y recorrió algunas calles de aquel barrio que sufrieron daños á consecuencia de la explosión. El vecindario le hizo objeto de expresivas manifestaciones de cariño.

El Alto Comisario, general Jordana, pasando revista á la compañía que le rindió honores á su llegada al puerto de Melilla, de regreso de su excursión por la zona del Protectorado.—El Alto Comisario, con su madre, á su llegada á su residencia de Melilla

(Fots. López)

LA REINA Y LAS INFANTAS ASISTEN A UNA CACERÍA DE GAMOS EN LA VENTA DE LA RUBIA

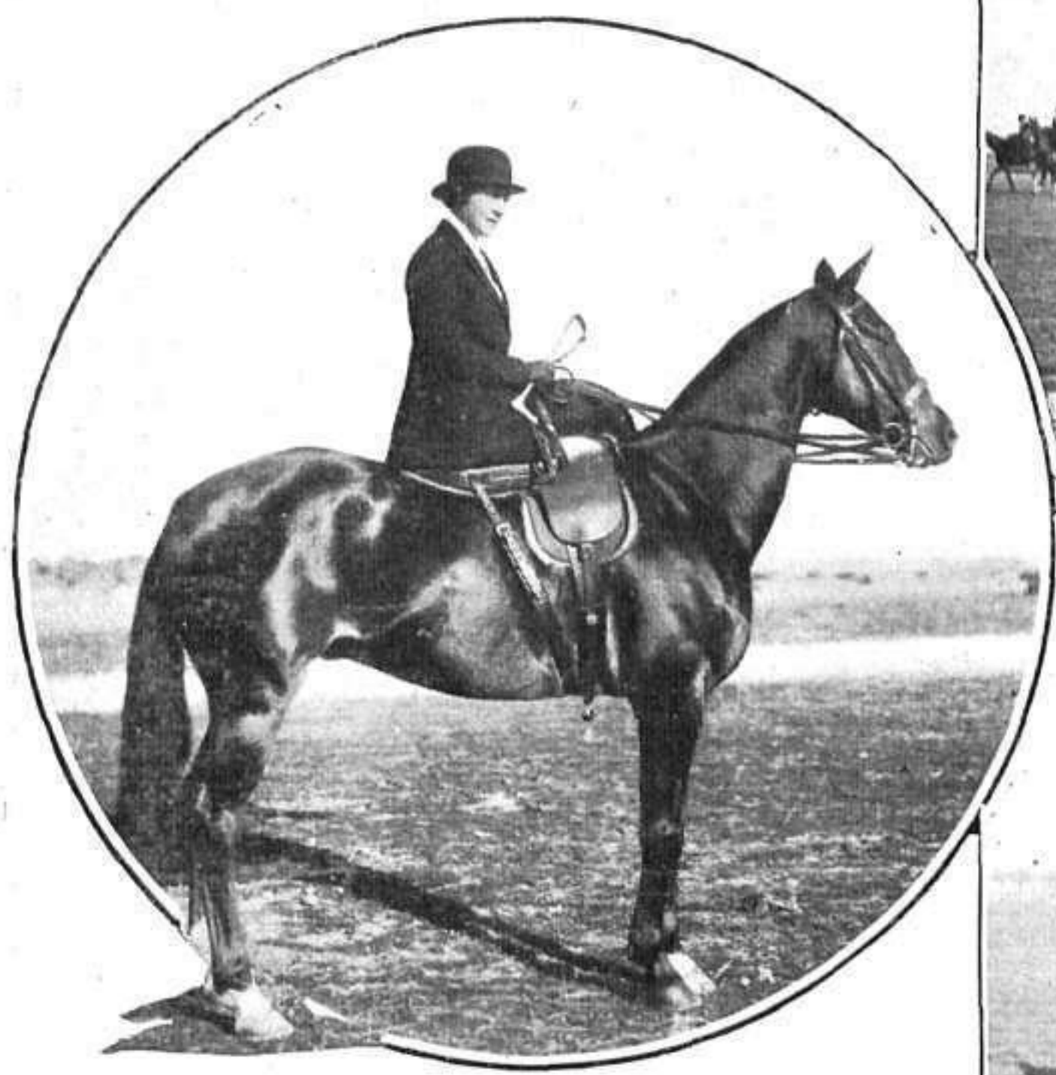

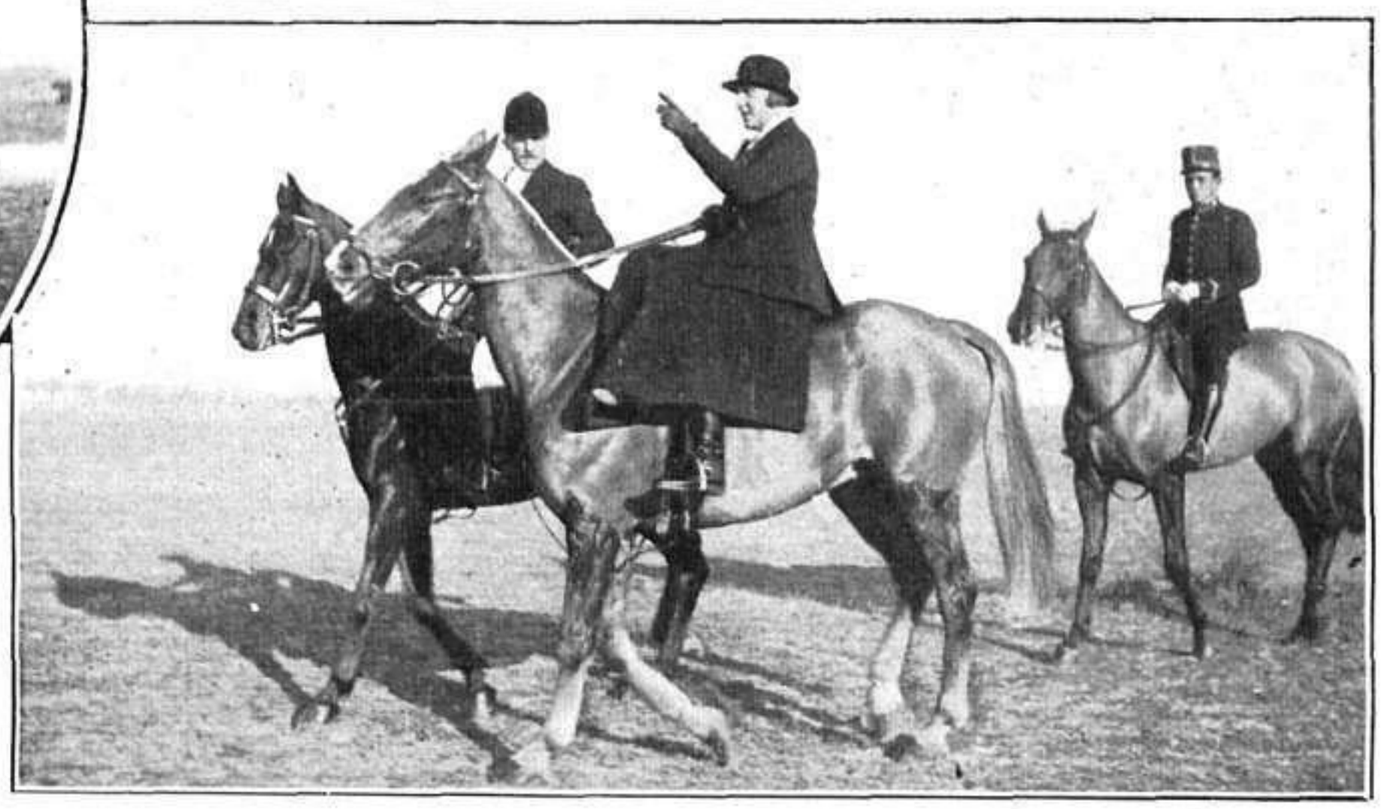

En la Venta de la Rubia, el aristocrático coto de caza del término de Carabanchel, se efectuó hace pocos días una interesante fiesta cinegética, á la que asistieron S. M. la Reina Doña Victoria y sus augustas hijas, las Infantas doña Beatriz y doña Cristina.

Fué una cacería de gamos, á caballo, en la que todos los cazadores que á ella asistieron pudieron alardear de sus condiciones de jinetes. La fiesta, favorecida por un tiempo espléndido, resultó muy brillante, y tanto S. M. la Reina y las Infantas, como los demás cazadores, regresaron muy satisfechos de ella.

Arriba: la jauría de los cazadores.—Abajo: S. A. R. la Infanta doña Cristina dirigiéndose al cazadero. En el círculo, una aristocrática cazadora

S. M. la Reina momentos antes de comenzar la cacería de gamos en la Venta de la Rubia
(Fots. Marin)

Los andaluces vencen á los alaveses en el Stadium Metropolitano

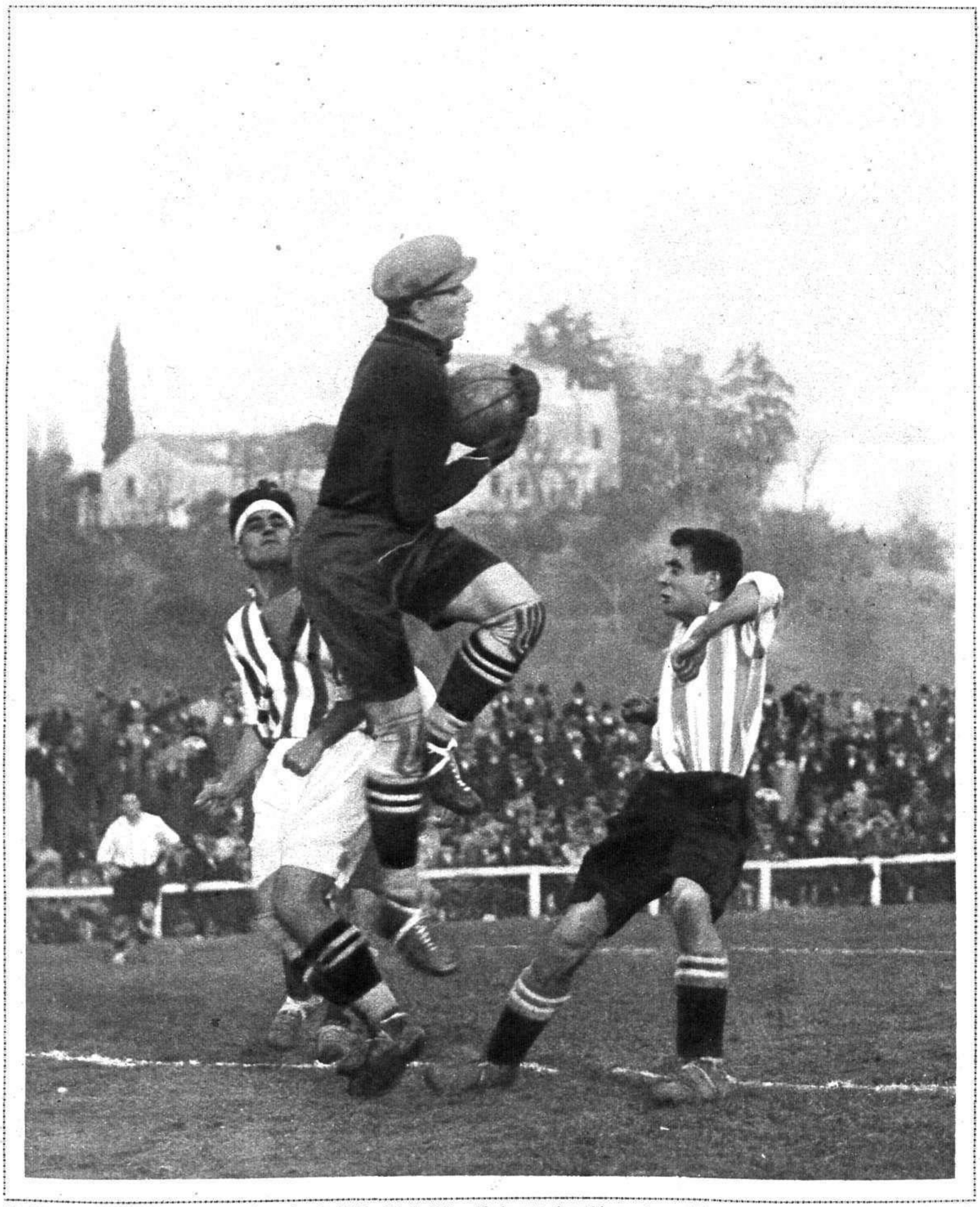

Madrid.—Una gran parada de Jesús, el guardameta del Real Betis Balompié, durante el partido que los andaluces jugaron en Madrid contra el Deportivo Alavés, en el que los béticos demostraron su superioridad logrando la victoria por dos tantos á uno

(Fot. Cortés)

El Racing de Madrid vence al Valencia en la ciudad del Turia

Valencia.—El guardameta del Racing madrileño, en una buena salida, despeja la situación acosado por un delantero valenciano
(Fots. Vidal)

Valencia.—El medio-centro racinguista Reverter, intercepta con la cabeza un buen ataque de los delanteros valencianos, durante el partido de campeonato jugado en Mestalla, en el que los madrileños vencieron por 3-1

Duramente perseguido por la mala estrella, el Racing madrileño no logró hacer un campeonato regional brillante; pero durante él destacó por sus entusiasmos, prodigados en uno y otro partido, en defecto de mejor bagaje de juego.

Sólo al final del torneo fué notándose el mejoramiento que le dió el honor de alcanzar un empate contra el Real Madrid: el más modesto de los resultados que los campeones sacaron del rápido concurso. Pero en esa igualada quedaron bien demostradas dos cosas: que los blancos iban camino de alcanzar una gran forma, y que los rojinegros eran sus dignos rivales.

El Racing tropezó en el primer sorteo con un duro enemigo: e Iberia aragonés; pero, aun vencido en Zaragoza, supo difícilmente imponerse en Madrid, y con un 3-0, logrado á fuerza de entusiasmos, pudo eliminar al campeón de Aragón.

Según los entendidos, la historia debía acabarse pronto, porque en la ciudad del Turia el nuevo rival que le cupo en sorteo era invencible. Allí había sido batido recientemente el Europa, y allí, en otras ocasiones, los clubs más potentes, del Madrid al Barcelona, habían tenido que inclinarse ante el león de Mestalla.

Sin embargo, el Valencia fué esta vez netamente batido sobre su propio terreno. El Racing, en una jornada de inspiración y fortuna, venció al club valenciano de los merengues por 3 tantos á 1.

Valencia.—Un córner duramente disputado frente á la meta valenciana, que despeja brillantemente el portero, mientras Reverter, para rematar, hace un «faut» clarísimo
(Fot. Desfilis)

El Arenas es vencido por el Español, en Bilbao

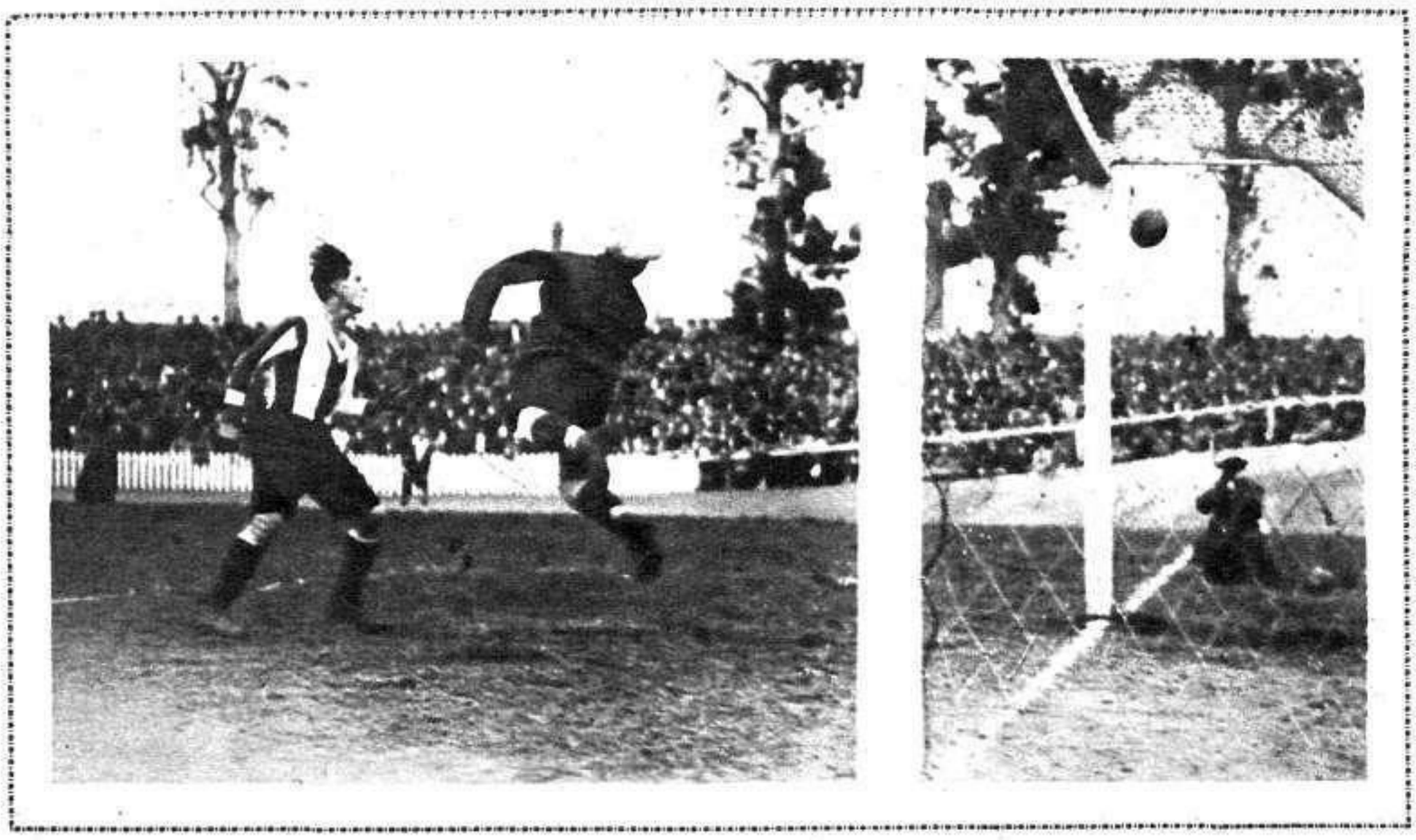

Bilbao.—Este magnífico shot cruzado de Rivero llega á la red lejos del alcance de las manos de Zamora, á pesar de su fantástico salto para detenerle, y sirve á los areneros para marcar su segundo goal

Bilbao.—Peña, el notable corredor vasco, vencedor del último cross celebrado en Bilbao, llegando á la meta vencedor de la prueba

Bilbao.—El guardameta nacional, ante su meta, seriamente comprometida, hace una valiente salida, alejando la pelota acosado por Yermo y Urresti

Ha llegado el Real Club Deportivo Español, de Barcelona, á su momento culminante de juego.

Las actuaciones del grupo blanquiazul en los terrenos enemigos prueban esa superación de forma, que en la reciente ocasión ha quedado confirmada.

El Arenas Club, de Guecho, once curtido en las más duras lides, grupo de los entusiasmos extraordinarios, ha tenido que sucumbir ante el once realista, que ha marcado con el resultado victorioso (6-4) la diferencia de dos tantos en que apoyarse para lograr, tal vez de modo más fácil, el triunfo decisivo de la jornada próxima en el propio terreno de la Ciudad Condal.

Bilbao.—Zamora bloca un tiro raso dificilísimo durante el partido de campeonato entre el Arenas y el Español, en el que los catalanes lograron el triunfo por seis tantos á cuatro

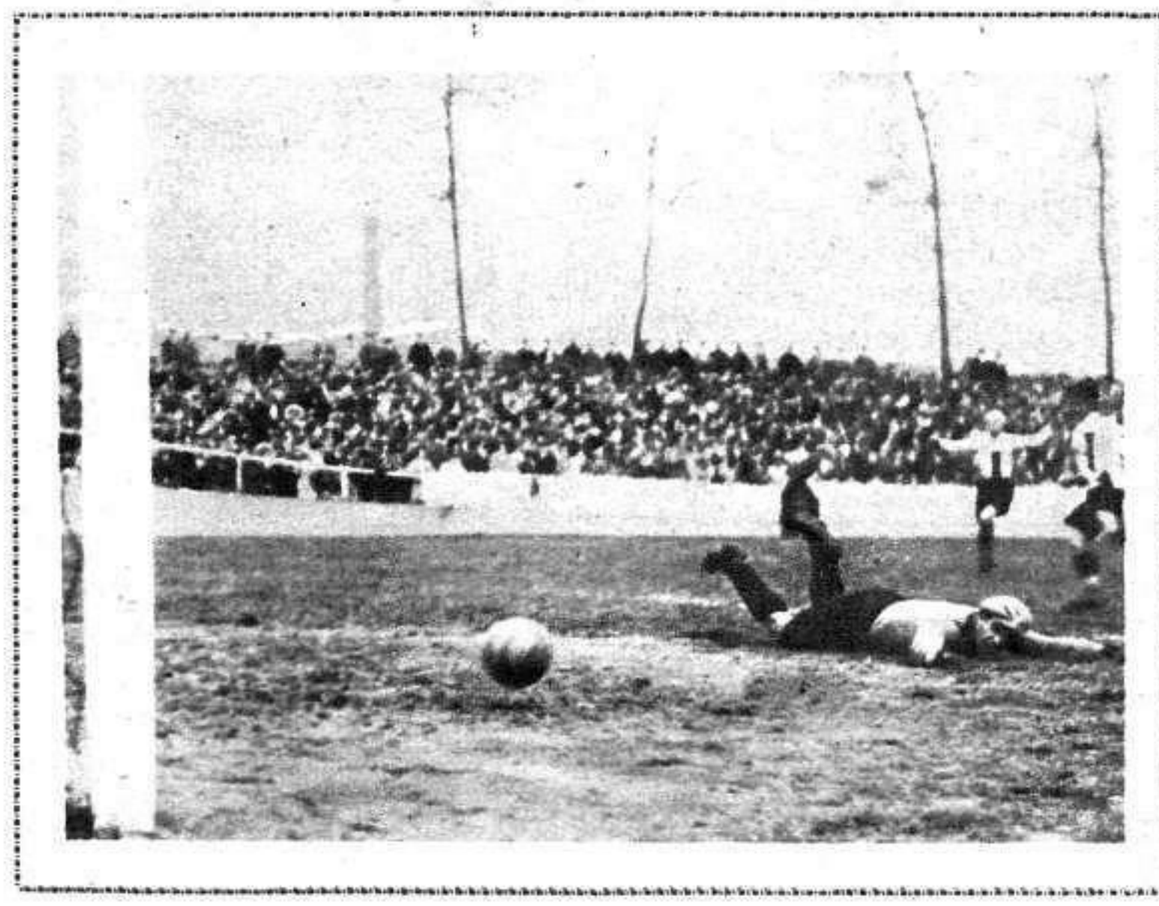

Bilbao.—El guardameta arenero, Jáuregui, no alcanza en su estirada á desviar esta pelota que le envían los españolistas para apuntarse uno de los tantos del triunfo

(Fots. Espiga y Amado)

Suplemento á MUNDO GRAFICO

Del rotundo triunfo del Barcelona sobre la Real Sociedad de San Sebastián, en la Ciudad Condal, por seis tantos á cero

Barcelona.—El brío empleado por los azul-granas durante su encuentro contra los donostiarras, tuvo á la defensa realista constantemente en jaque. He aquí un córner disputado con energía ante la meta de San Sebastián, que Izaguirre, acosado por compañeros y rivales, despeja bravamente con el puño

(Fot. Gaspar)

Barcelona.—El guardameta donostiarra Izaguirre, ha despejado un disparo flojamente. A rematar la oportunidad ha acudido el delantero azul-grana Arocha, cuyo shot es rechazado junto al poste con la cabeza por Zaldúa, el defensa, que corta así un tanto seguro

(Fot. Gaspar)

Barcelona.—Después que los donostiarras han visto forzada una vez más su meta, sometida siempre al empuje del Barcelona, Izaguirre y Marculeta se hacen mutuos reproches, tan tardíos como inútiles

(Fot. Sport)

Barcelona.—El «cuatro» tripulante de la embarcación francesa de la Sociedad Náutica del Marne, vencedor de las regatas internacionales celebradas el domingo último en el puerto de la Ciudad Condal, preparado para comenzar la competición interesantísima, que fué presenciada por numeroso público

(Fot. Sport)

No era de esperar esta reacción extraordinaria que acusa el todavía campeón de España F. C. Barcelona.

Apuntó contra el Racing cántabro ese instante decisivo en el que no quisieron creer propios ni extraños. Podía tratarse de una jornada favorecida por el «desinflamiento» contrario. A los ocho, sin embargo, los azulgranas hicieron una gran exhibición en los Campos de Sport del Sardinero, empatando á dos *goals* contra los santanderinos.

Tras el Racing cántabro, le ha tocado en suerte á la Real Sociedad de San Sebastián batirse en Las Corts. El grupo donostiarra sabe perfectamente de los recursos de los azulgranas, porque le tocó jugar tres partidos finales la temporada última, antes de ceder el campeonato. Y entonces se pudo afirmar, que la Real había sido excluída, más que por el Barcelona, por la fatigosa serie de *matches*, de desplazamientos y por el desastroso viaje olímpico.

Pero ahora la Real, dueña de todos los resortes de su equipo, ha sucumbido ante el Barcelona por una gran diferencia muy amplia.

Habrá, pues, que contar con un Barcelona «restablecido» de sus lesiones á la hora inmediata de jugar los partidos decisivos del torneo nacional. Y hasta aventurar la posibilidad de que los azulgranas no se resignen á desprenderse del título.

¡Que sería una solución muy graciosa después de cuanto se ha escrito á propósito de la decadencia del «Barsa»!

La actualidad deportiva en Madrid y Barcelona

Madrid.—Un córner lanzado sobre la meta del Logroño da ocasión a esta furiosa acometida de los atacantes del Real Madrid, que invaden la meta de los forasteros, durante el brillante partido de campeonato, en que los centrales batieron al Deportivo logroñés por ocho tantos a cero

(Fot. Piortiz)

Barcelona.—Un momento interesante del partido de fútbol-rugby jugado en la Ciudad Condal, en el que los catalanes vencieron al Club de Lyón

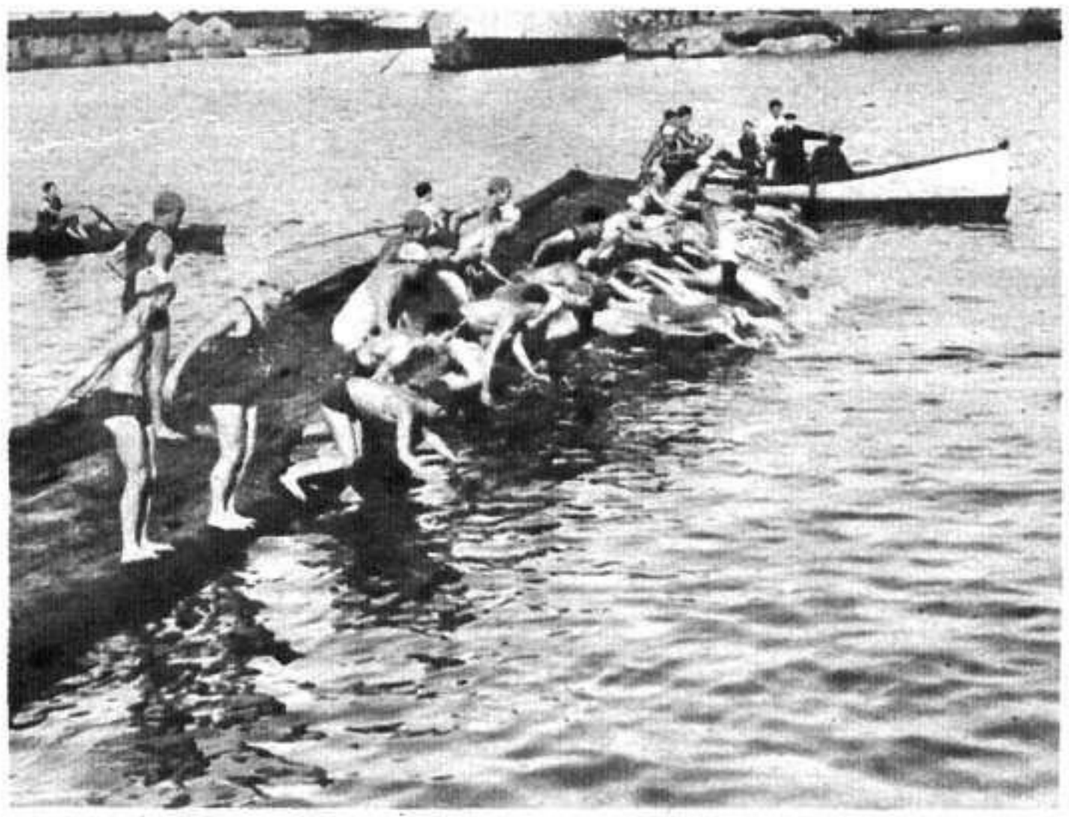

Barcelona.—Momento de lanzarse al agua en aquel puerto los nadadores que participaron en la prueba Copa de Navidad, de la que resultó vencedor Samper

(Fots. Sport)

NOTAS GRAFICAS DE LA ACTUALIDAD MADRILEÑA

S. M. la Reina, con las Infantas Doña Beatriz y Doña Cristina, visitando a los niños enfermos del Hospital del Niño Jesús, acompañadas por el doctor D. Mateo Milano (Fot. Piortiz)

Boda de la bella Srta. Joaquina Argote y Cremades, hija del secretario judicial D. Joaquín, con D. José María Rico Torres, celebrada en la Iglesia parroquial de San Sebastián el día 22 del corriente (Fot. Cortés)

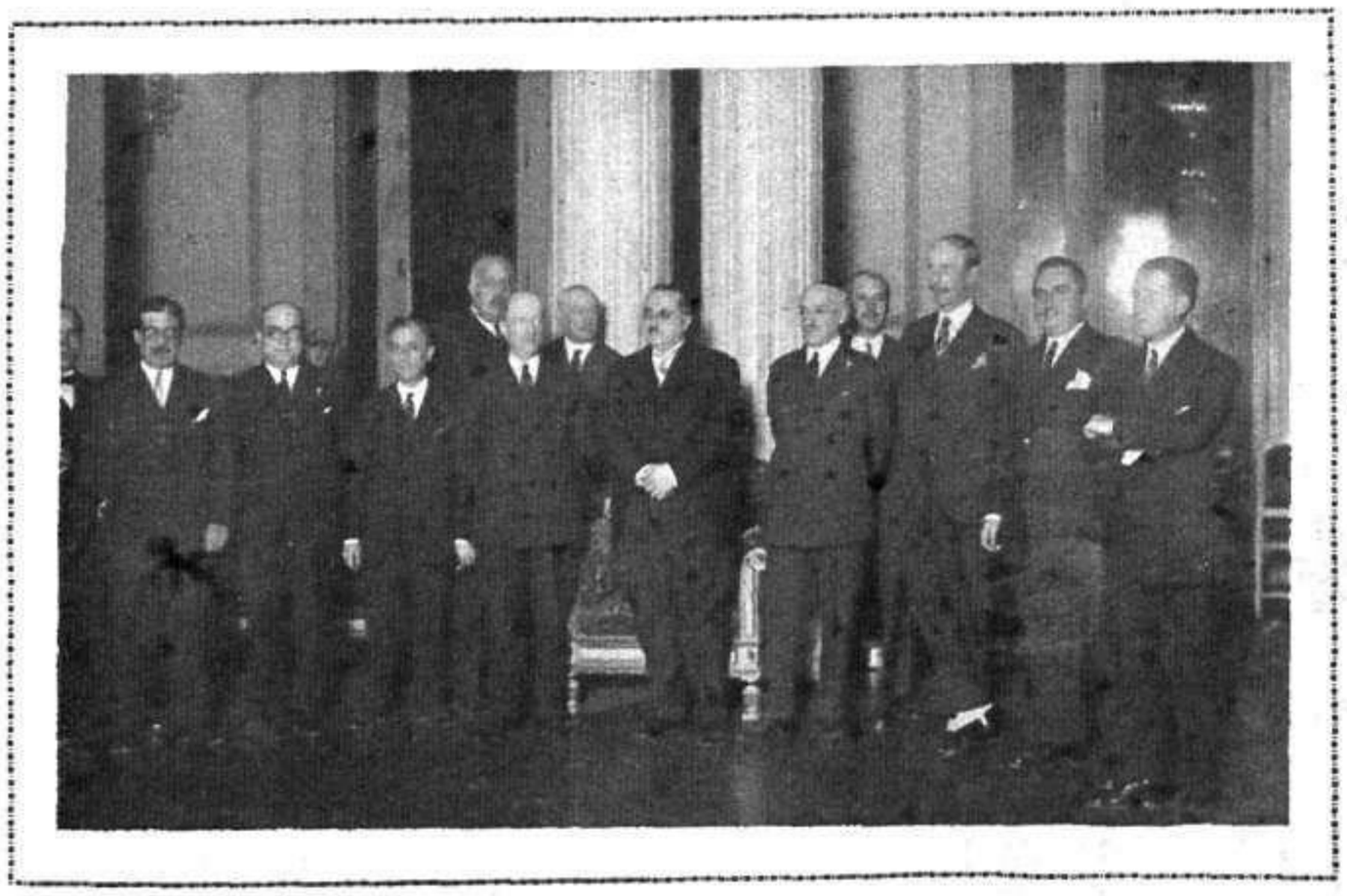

Nuestro querido compañero D. José Francés, con algunas de las personalidades que asistieron a la conferencia dada por el ilustre crítico de arte en el Círculo de Bellas Artes

Vista general del magnífico edificio construido para Dispensario Central de la Cruz Roja en la Avenida Reina Victoria, y que ha sido inaugurado por la Familia Real

(Fots. Cortés)

La Srta. Margot Soriano, hija del general jefe de Aviación, segunda mujer española que ha obtenido el título de piloto, con su profesor Sr. Ansaldo

(Fot. Marín)

LOS ULTIMOS ESTRENOS DE MADRID

Un éxito considerable hay que apuntar en el género lírico: el de la zarzuela *La Meiga*, libro de los Sres. Romero y Fernández Shaw, música del maestro Guridi, estrenada en el Teatro de la Zarzuela. La partitura del eminente compositor es inspirada y bella, y mereció calurosos aplausos; el libro, escrito en verso, tiene situaciones interesantes, que el público celebró también.

Otro gran éxito, en el género frívolo, ha sido el de la humorada cómica *Las cariñosas*, de cuyo libro son autores los Sres. Arroyo y Lozano, y los maestros Alonso y Belda, de la música.

Tiene la obra desenfadada gracia, y da ocasión de lucimiento á los músicos y á las bellas artistas que forman la Compañía de Maravillas.

Casi toda la partitura fué repetida la noche del estreno, y algunos números pasarán pronto al dominio popular.

Maravillas ha encontrado, por fin, la obra que le dará pingües beneficios.

En comedia, el mayor éxito de la semana ha sido el de la obra de D. Federico Oliver, *Oro molido*, estrenada en el Teatro Lara por la Compañía de Carmen Díaz, y en la que tanto esta notable actriz como los demás elementos del conjunto á sus órdenes, han demostrado una vez más sus positivos méritos.

Madrid.—El fox indio de la obra «Las cariñosas», de los señores Arroyo y Lozano, música de los maestros Alonso y Belda, estrenada con gran éxito en el Teatro de Maravillas

Madrid.—Una escena de «La Meiga», zarzuela de los señores Fernández Shaw y Romero, música del maestro Guridi, estrenada con gran éxito en el Teatro de la Zarzuela

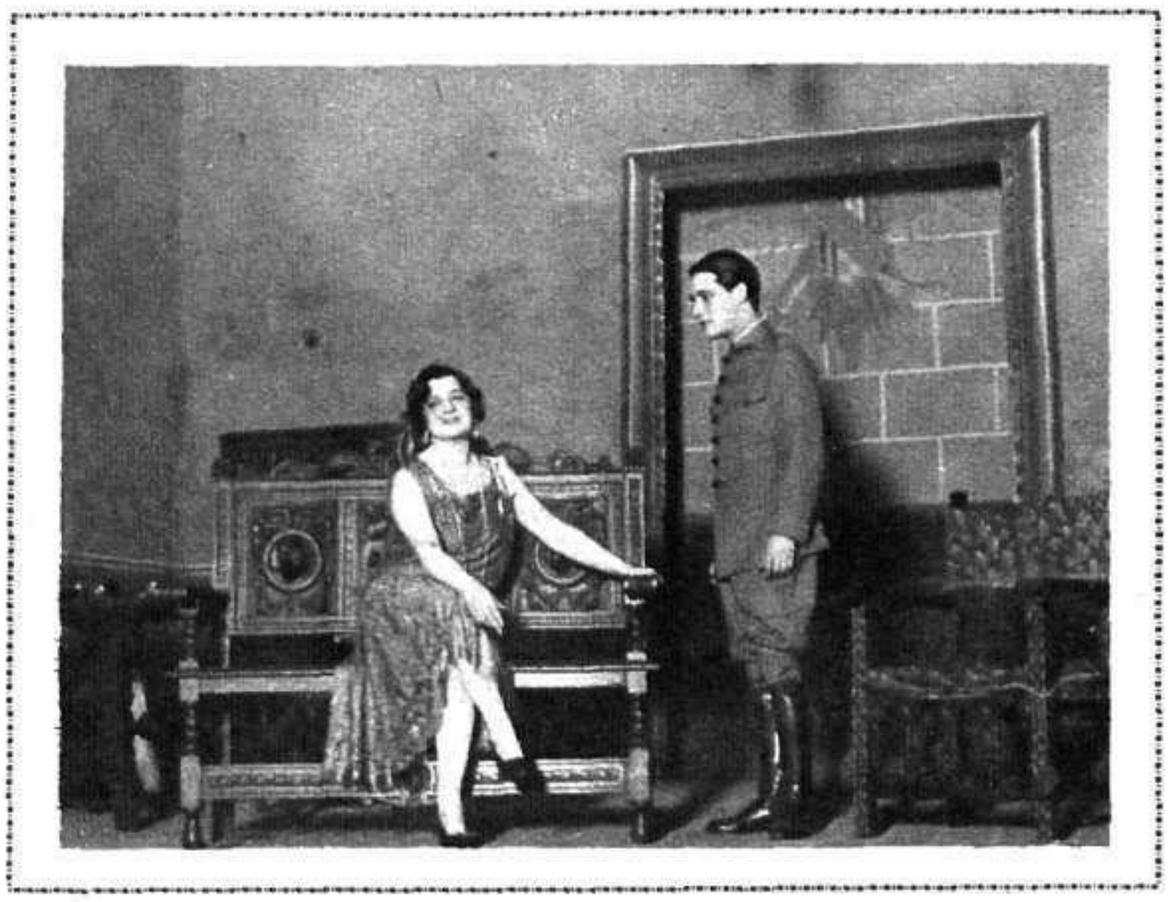

Madrid.—Una escena de «La generalita», comedia de los señores Abati y Jaquotot, estrenada con excelente éxito en el Teatro de Eslava por la Compañía de María Palóu

Madrid.—Una escena de la comedia «Oro molido», de D. Federico Oliver, estrenada con gran éxito en el Teatro de Lara

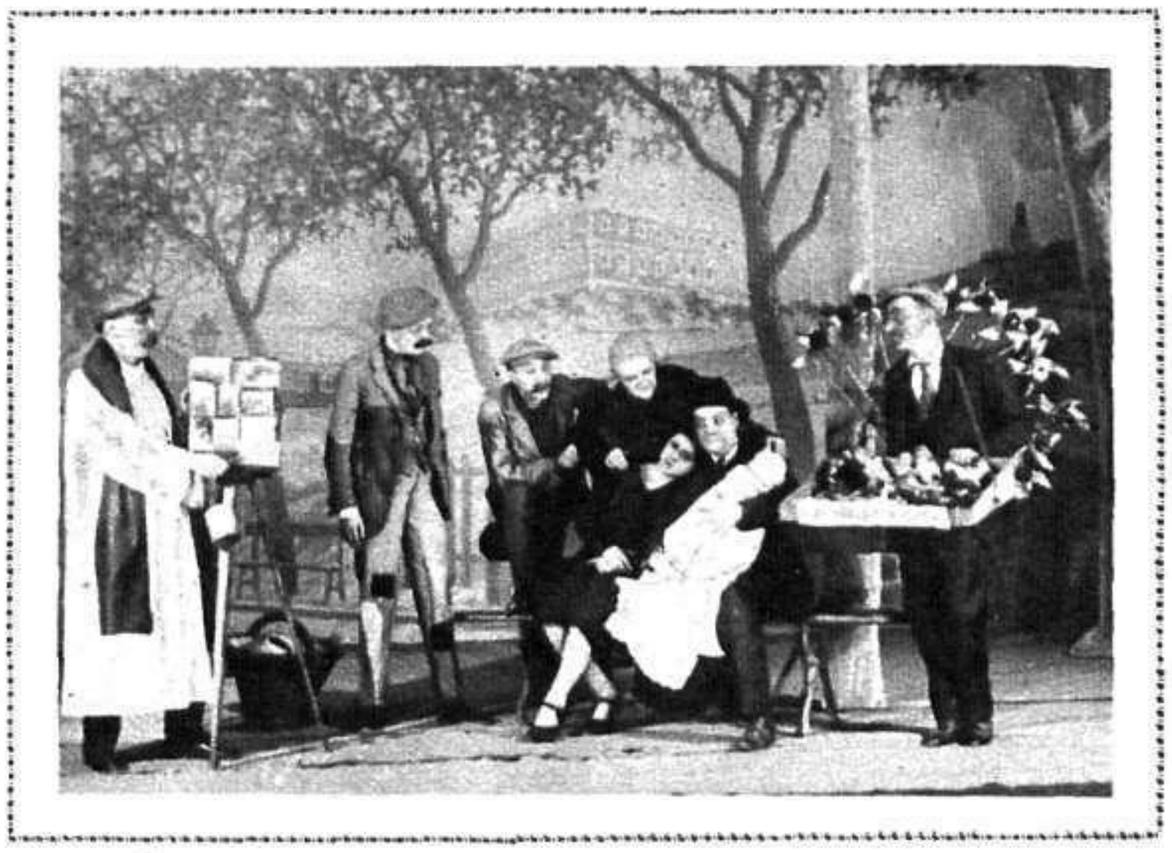

Madrid.—Una escena de la tragicomedia «El solar de Mediacapa», de D. Carlos Arniches, estrenada en el Teatro de la Comedia

TERRIBLE EXPLOSIÓN DE GAS EN LONDRES

Aspecto que presentaba la Avenida de Shaftesbury, en Londres, momentos después de ocurrir la explosión de una cañería de gas el 20 del actual. Otro aspecto de los lugares dañados por la explosión, en la que resultaron 10 personas heridas de gravedad

(Fot. Agencia Gráfica)

El nuevo Presidente de Méjico, Sr. Portes Gil, jura su cargo

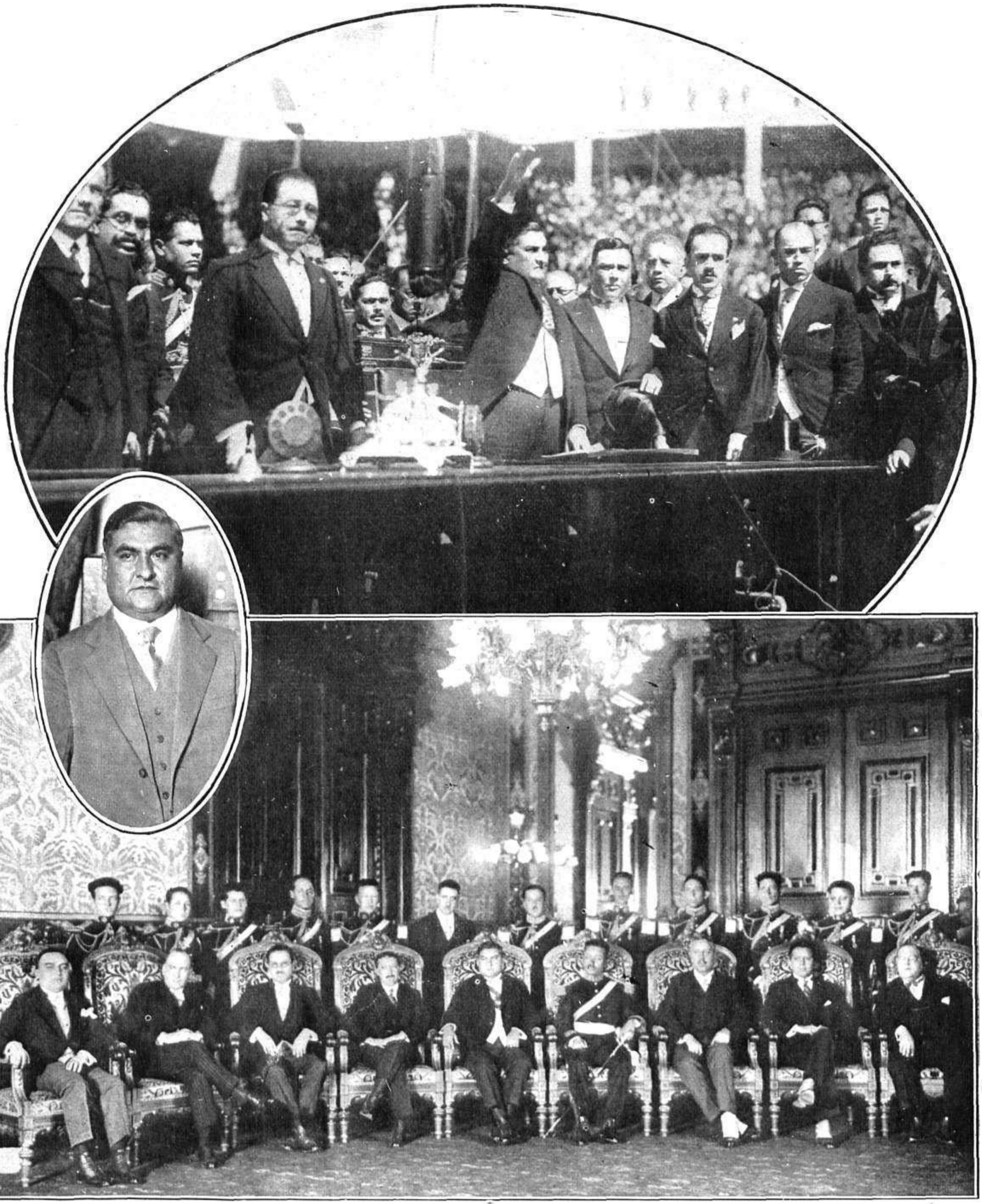

Acto de la jura del nuevo Presidente de Méjico, D. Emilio Portes Gil, ante el Congreso mejicano reunido en sesión extraordinaria en el Estadio Nacional, al que asistieron más de 50.000 espectadores.—El nuevo Gobierno, bajo la presidencia del Sr. Portes Gil, en el Palacio Nacional. De izquierda á derecha: Felipe Canales, Gobernación; José Manuel Puig, Industria, Comercio y Trabajo; Marte R. Gómez, Agricultura; Luis Montes de Oca, Hacienda; presidente Portes Gil; general Joaquín Amaro, Guerra y Marina; Javier Sánchez Mejorada, Comunicaciones; Ezequiel Padilla, Instrucción Pública; Genaro Estrada, Estado.—En el óvalo de la izquierda: el nuevo presidente D. Emilio Portes Gil

(Fots. Agencia Gráfica y Gombau)

VERITAS

Para añadir salud al baño

prepárelo usted con

AGUA DE COLONIA AÑEJA

Preferida por su pureza, por su concentración y por las esencias naturales que contiene.

Proporciona una exquisita sensación de bienestar. Templa los nervios. Disipa el cansancio. Refresca y perfuma la piel.

Frasco, 2,50. - Litro, 15 ptas. en toda España.

El impuesto del Timbre a cargo del comprador.

PERFUMERÍA GAL. - - MADRID

Casa en Buenos Aires: Maure, 2010 - 14.
Casa en Londres: 76, Strand.

ACTUALIDADES GRAFICAS DE PROVINCIAS

Huelva.—Los marinos argentinos de la fragata «Sarmiento» en el patio del monasterio de la Rábida, después de depositar el salvavidas de su barco ante el monumento á Colón

Sevilla.—Los marinos argentinos durante la visita que hicieron á la base aérea de Tablada donde fueron obsequiados por el jefe de dicha base, Sr. Delgado Brackenbury, y demás oficiales

(Fots. Serrano)

Alhama de Almería.—Acto del descubrimiento del busto de D. Nicolás Salmerón en su pueblo natal, celebrado el día 20 del corriente (Fot. Fernández)

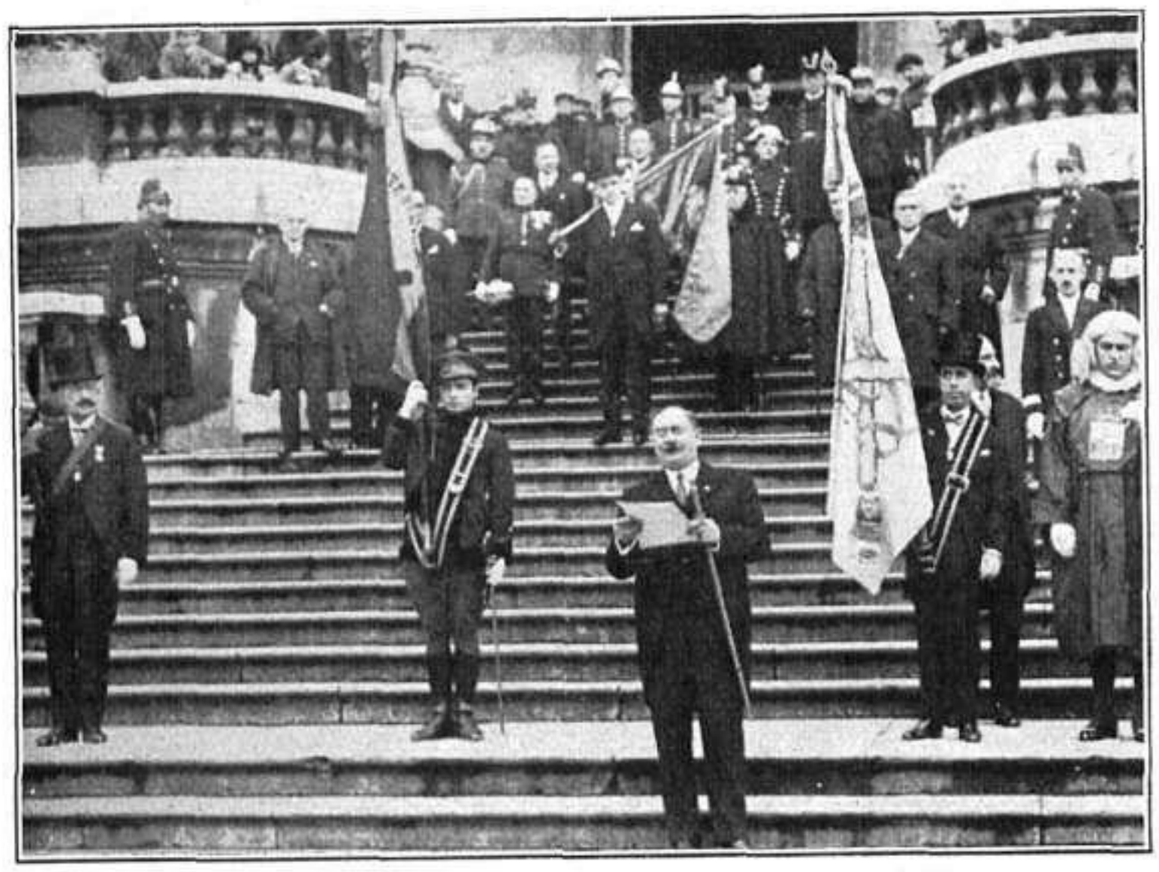

Bilbao.—El alcalde, Sr. Magua, leyendo la carta del Sitio de Bilbao, en el acto conmemorativo de dicha fecha memorable (Fot. Amado)

Cartagena.—El alcalde, Sr. Torres, con las señoras de la Conferencia de San Antonio, que repartieron cenas á los pobres en la noche de Navidad

Barcelona.—Banquete con que la intelectualidad barcelonesa obsequió al actor argentino Enrique de Rosas, por sus éxitos en la Ciudad Condal (Fot. Torrents)

Irresistible

es en los niños el deseo de preferir a todos los tónicos este Jarabe, verdadera golosina y multiplicador de sus energías y alborozos.

Todos los niños enclenques o inapetentes deben tonificarse con este agradable reconstituyente mezclado con una cucharada de vino generoso, pues no hay aperitivo de más excelentes resultados.

Al estímulo del apetito, sigue la renovación del decaído organismo y el alejamiento de la **ANEMIA, CLOROSIS, CONSUNCIÓN, RAQUITISMO** y **TUBERCULOSIS ÓSEA,** cuyas enfermedades se combaten con segura eficacia con el Jarabe de

HIPOFOSFITOS SALUD

Cerca de medio siglo de éxito creciente. Aprobado por la Real Academia de Medicina.

PEDID "JARABE SALUD" PARA EVITAR IMITACIONES

Agentes en América.— En la *Argentina:* Sres. Iglesias, Bidón Chanal y Compañía, Belgrado, 891, 899, Buenos Aires.—En *Panamá:* Gervasio García, Avenida Central, 68, Panamá.—En *Puerto Rico:* José Combas, Apartado 162, San Juan.—En *Perú:* Herminio Santibáñes, Apartado 217, Lima.—En *Venezuela:* Antonio Navarrete, Apartado 254, Caracas.—En *Chile:* Manuel J. Masalias, Casilla Correos 493, Valparaíso.—En *México:* Juan A. Otero, Frontera, 108, Apartado 1424.—En *Santo Domingo:* Rafael Tavárez, Apartado 167, Santiago de los Caballeros.—En *Filipinas:* Antonio Vives, P. O. Box 1993, Manila.—En *Cuba y Colombia:* en las principales farmacias y droguerías.

LA ACTUALIDAD EN ALICANTE Y CARTAGENA

Alicante.—Momento de bautizar una palmera con el nombre de D. Wenceslao Fernández Flórez, en el famoso Huerto del Cura (Elche), con asistencia de las autoridades y periodistas alicantinos (Fot. Bosch)

Cartagena.—La imagen de la Virgen del Carmen, que ha sido regalada por los marinos á la iglesia de la Purísima Concepción, después del acto de la bendición en dicho templo (Fot. Izquierdo)

Cartagena.—Doña Matilde Palmer de Madrona, á quien S. M. la Reina ha concedido la Medalla de Oro de la Cruz Roja por su meritísima labor humanitaria, rodeada de otras damas de la Cruz Roja y de sus discípulas, después de hacer entrega á varios niños de libretas de la Caja Postal de Ahorros (Fot. San-Chito)

Alicante.—El alcalde de Elche mostrando al Sr. Fernández Flórez la cazuela de arroz con costra llamada «tesoro escondido», con la cual le obsequió la Asociación de la Prensa alicantina

El popular escritor humorista D. Wenceslao Fernández Flórez, ha sido objeto de un cariñoso homenaje en Alicante, donde ha permanecido más de una semana recibiendo constantes testimonios de admiración y simpatía. Las autoridades y la prensa alicantina han rivalizado para hacerle grata la estancia, y al efecto, le han invitado á numerosas excursiones por los lugares más pintorescos de la provincia, haciéndole saborear el arroz, que es el plato obligado de todo agasajo, en las diferentes formas y sabrosos condimentos propios de la región.

Si todas las arrozadas le sentaron bien, Fernández Flórez conservará un gratísimo recuerdo de este popular homenaje.

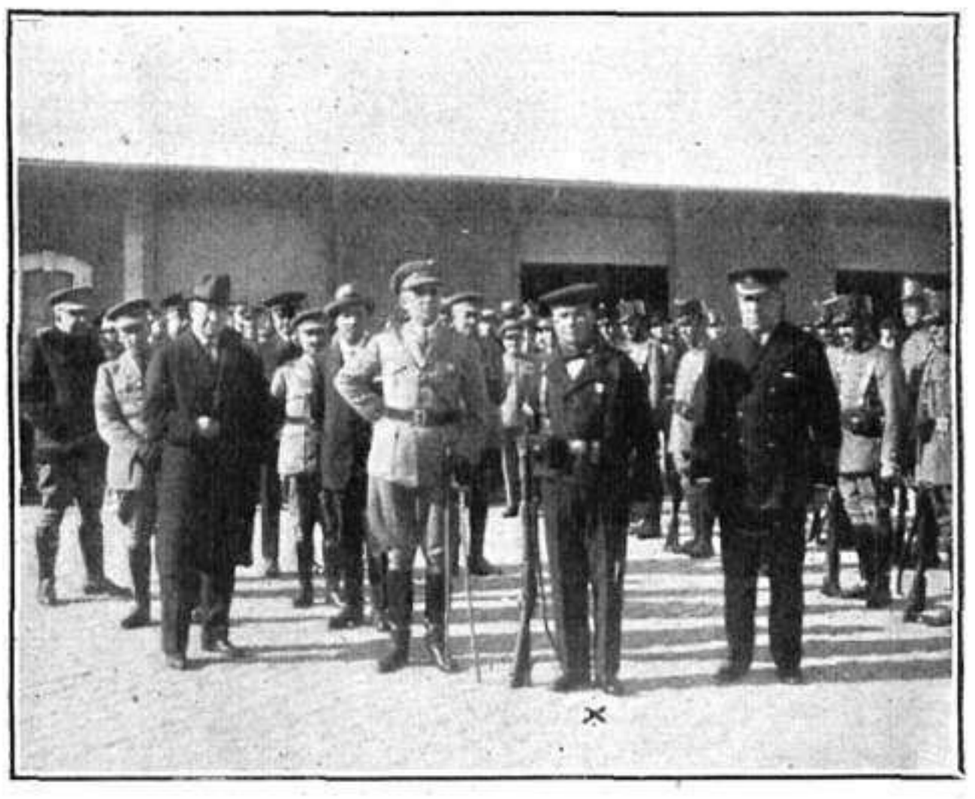

Alicante.—El comandante de Marina, el ingeniero de las obras del Puerto, Sr. Sánchez Guerra; el coronel de Carabineros, el jefe de Aduanas y otras ilustres personas, después de serle impuesta al cabo de Carabineros don Pedro García Méndez (x) la Cruz del Salvamento de Náufragos (Fot. Clavel)

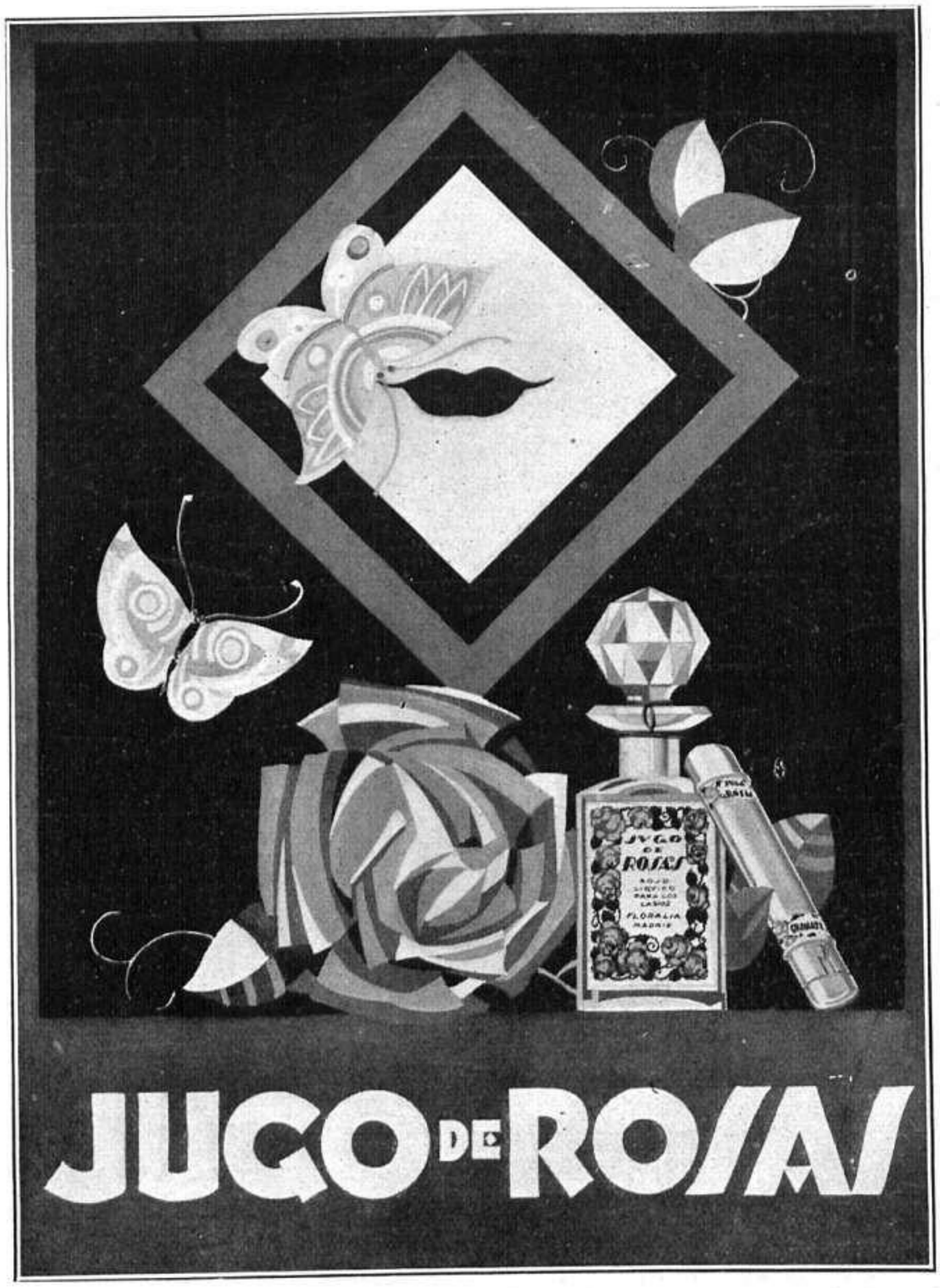

UNOS LABIOS DESCOLORIDOS

hacen que pierda toda expresión y animado atractivo la cara. En cambio, unos labios delicadamente coloreados con finísimo rojo-mate, realzan la belleza, dotándola de exquisita seducción.

JUGO DE ROSAS

en líquido y en lápices, es el secreto ideal, por su tono, por su higiene, por su permanencia.

Lápices á 0,75 - 1 pta., 1,20 y 1,40.
Líquido, en envase corriente, 3 ptas.

A la misma «serie» de fórmulas científicas de «maquillage» pertenece la novísima crema-carmín para las mejillas

ARREBOL

de transparencia no igualada, de extraordinaria fijeza, de discreción maravillosa.

Fabricados por FLORALIA, creadora del misterioso negro-sombra para los ojos

HUMO DE SÁNDALO

NIÑOS

GUARDAD la envoltura exterior de cada pastilla del Jabón FLORES DEL CAMPO. Podéis obtener espléndidos regalos en el Segundo Concurso Infantil de FLORALIA, cuya fecha se anunciará oportunamente.

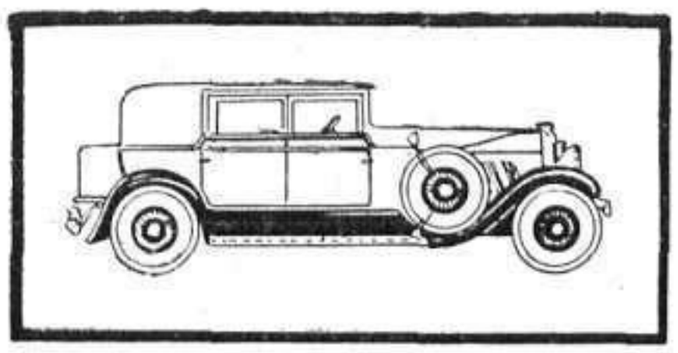

COMPLETAMENTE CERRADO

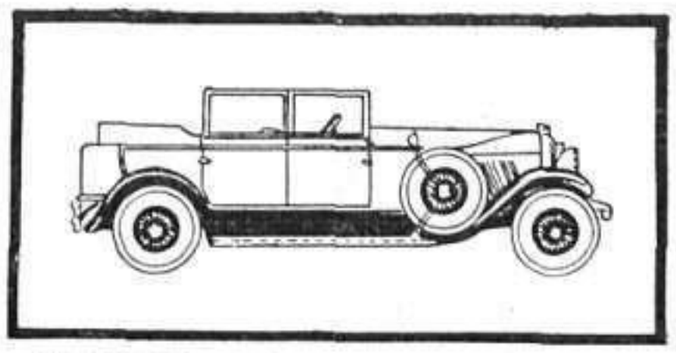

CAPOTA BAJADA, CRISTALES LATERALES LEVANTADOS

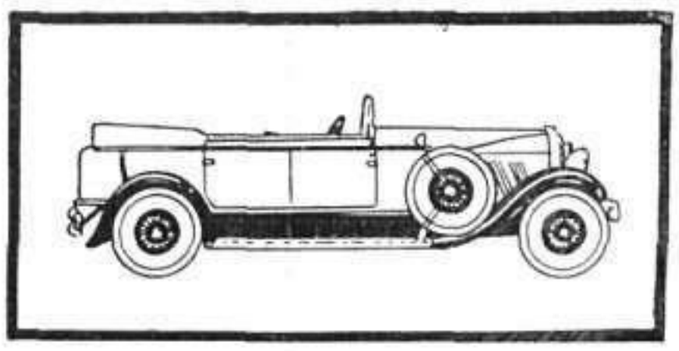

COMPLETAMENTE ABIERTO

El Phaeton Sedan

Nuevo estilo de carrocería

Auburn ha subido rápidamente a su actual puesto prominente, fundándose tan solo este rápido ascenso sobre la probada superioridad del coche mismo.

La mayoría de propietarios de coches Auburn significa el más asombroso éxito, porque están realmente encantados de lo maravilloso de su funcionamiento.

Esta modalidad nos obliga a construir mejores coches y dar aún mayor valor, porque el público tiene derecho a esperar más de Auburn que de otros.

La evidencia de nuestra determinación de ser fieles, queda demostrada en la construcción del nuevo Auburn, incluyendo 115 HP., ocho cilindros en línea, pistones de acero Bonhalite, bielas Lynite, doble chassis, sistema de lubrificación de chassis marca Bijur, frenos hidráulicos a las cuatro ruedas, doble escape, doble carburación, amortiguadores hidráulicos y estribos todo acero.

OCHO EN LINEA

AUBURN

CON MOTOR LYCOMING

SUCURSAL DE MADRID:
Velázquez, 18

DISTRIBUIDOR PARA ESPAÑA:
S. LOINAZ
«Villa Loinaz». San Sebastián.

SUCURSAL DE BARCELONA:
GERENTE, D ADOLFO SUBIRANA
Caspe, 32

OTRAS AGENCIAS

ALICANTE: Sres. Ravello Hijos, Parque de Canalejas, 3.—BADAJOZ: D. Pablo Moreno Damián, Moreno Nieto, 9.—BALEARES: D. Pedro Roig, Sindicato, 199 (Palma de Mallorca).—BURGOS: D. José García Inés, Espolón, 21.—CASTELLON: Sres. Granell Hermanos, Avenida Primo de Rivera (Burriana).—CORDOBA Don Eduardo Pérez Alvarez, Grán Capitán, 42.—CORUÑA: Garage Osende, Juan Flórez, 55-57.—HUESCA: D. Narciso Tornés, Cuatro Reyes, 1.—JAEN: D. Miguel Berro, Deán Mazas, 10.—LERIDA: D. Jorge Llorens, Paheria, 6.—LOGROÑO: D. Francisco S. Alba, Zurbano, 19.—OVIEDO· D Tomás Revuelta, Gumersindo Azcárate, 4 (Gijón).—SANTANDER: D. José A. Sáinz de Trápaga, Paseo de Pereda, 17 —VALENCIA: D. Manuel Pereda, Pintor Sorolla, 32.—VALLADOLID: D. Ricardo Lastra, Constitución, 1.—ZAMORA: D. Manuel Bécedas, Apartado, 24.—ZARAGOZA: D. Mateo Lacarte, Misericordia, 2

ÚNICA EN EL MUNDO

CREACIÓN CIENTÍFICA

TORNATON

la única loción verdad que en pocos días **torna** á su **tono** primitivo el color de los cabellos blancos.

No da tonos rojizos. No mancha la piel ni la ropa. Es completamente inofensiva y constituye una loción regenerativa perfecta de un perfume delicado.

Frasco: 6 pesetas.

GRAN PREMIO con medallas de oro y cruz en la EXPOSICION INTERNACIONAL DE PARIS 1827.

VENTA en todas la Farmacias, Droguerías y Perfumerías

Por 13.50 pesetas remite su autor dos frascos franco destino. Al por mayor: LABORATORIO R. BESCANSA. Santiago de Compostela.

ÚNICA EN EL MUNDO

PARA LAS UÑAS

ESMALTE ROSINA: blanco, rosa y rojo.

CORALINA ROSINA: para las uñas.

MATAPIELES ROSINA: blanco y rojo.

AGUA ROSINA: quita esmalte.

De venta en todas las Perfumerías

Depósito: UNITAS, S. A.

Librería, 23, BARCELONA

Lea usted "La Esfera"

Deje Atrás Su Pasado

Diríjase en adelante por el camino que recorren los verdaderos hombres

LIONEL STRONGFORT "es el más perfecto espécimen de Cultura Física que he conocido",—dice el Dr. Sargent, de la Universidad de Harvard.

¡Deje atrás su pasado! ¿Que ha sacado usted de una vida alegre sino haberse desgastado cual cirio y encontrarse hoy abatido y cansado, débil de cuerpo y cerebro, con la vitalidad agotándosele a diario? Despierte a estas condiciones y principie a detener esa pérdida constante, a recuperar sus fuerzas, su vitalidad, y a hacerse un hombre lleno de vida. Esto es lo único que se puede y se debe hacer, el único medio de lograr nuevamente la felicidad del vivir, la única manera de evitar caer dentro del montón de esos miles de desgraciados para quienes no hay esperanza. Muy bien puede usted lograr este bienestar si se propone hacerlo de la manera debida.

Yo restauro hombres

Mi vida entera la he dedicado a estudiar las leyes de la Naturaleza. Me he aplicado a mí mismo sus admirables y eficaces principios, logrando una recompensa en el reconocimiento universal de ser el ejemplar de hombre más perfecto que se conoce. Los mismos elementos maravillosos que me ayudan a conservar la salud, quiero aplicarlos al restablecimiento de la suya. Me gustaría contribuir a su preparación para el matrimonio y la paternidad. Quiero ayudarle y tengo la seguridad de poder hacerlo con el

STRONGFORTISMO

Ciencia de la Salud y de la Fuerza

La ayuda mejor que puede ofrecer la Naturaleza y que ha servido para levantar a millares de hombres débiles, infelices y descorazonados, colocándolos en el camino verdadero de la salud, del bienestar y la felicidad. El Strongfortismo les ha devuelto la hombría que creyeron perdida para siempre y les ha renovado la fé. Muy bien puede usted seguir en su propio hogar el régimen que establezco para recuperar la salud y la fortaleza, librándose de debilidades, nerviosidad, catarros, estreñimiento, indigestiones, reumatismo y otros males, comenzando de esta manera una nueva vida. Escríbame hoy.

Solicite mi libro gratis

Todos los estudios, práctica y ensayos de una vida entera se encuentran en mi libro sumamente instructivo, titulado: "PROMOCION Y CONSERVACION DE LA SALUD, FUERZA Y ENERGIA MENTAL." Pídalo AHORA MISMO, no deje pasar ni un día, hágalo HOY. Diríjase a

INSTITUTO STRONGFORT

Lionel Strongfort, Director, Especialista en Salud y Cultura Física

Newark, New Jersey, U.S.A.

CONSULTA GRATIS Y CONFIDENCIAL

Instituto Strongfort, Newark, N. J., E.U.A.

Sírvase enviarme completamente gratis el libro **"Promoción y Conservación de la Salud, Fuerza y Energía Mental,"** para cuyo franqueo le envio en moneda de mi país, el equivalente de 10 cts. moneda americana. (Puede enviarlos en sellos de correos de su país.) He marcado con una X las materias en que estoy interesado

__Catarro	__Vicios Secretos	__Impotencia Sexual	__Desórdenes del estómago
__Asma	__Barros	__Nerviosidad	__Mayor altura
__Dolores de cabeza	__Obesidad	__Estreñimiento	__Desarrollo muscular
__Hernia	__Vista débil	__Respiración corta	
__Delgadez	__Reumatismo	__Pulmones débiles	

Nombre _____

Edad _____ Calle o Casilla Postal _____

Ciudad _____ País _____

8337

SEÑORAS: EL FLUJO Y ENFERMEDADES DE LA MATRIZ

SE CURAN CON LAS IRRIGACIONES DEL DR. VALLEY.

Nuevo modelo de diez irrigaciones, 2 pesetas

LAMINOR

Exijan joyas, relojes LAMINOR

único doublé oro 18 quilates. Garantía 10 años. Venta Joyerías Bisuterías finas. Agencia LAMINOR. Apartado 356, Barcelona.

Lea Vd. Nuevo Mundo

Los mejores retratos y ampliaciones los hace **Díaz Casariego** Fernando VI, 5, (Planta baja), MADRID

5 AUTOS POR 25 PESETAS

Sensacional para Reyes

5 autos juguetes mecánicos, nuevo, imitando las gr. marcas vendidas al precio de coste nada más. Se envía fco. porte contra 25 pesetas, giro á casa

Levy, 18, Cours Pasteur, BURDEOS (FRANCIA).

Faltan representantes.

IMPORTANTE

Originales y prácticos Calendarios Perpetuos con porta-retratos en metal y celuloide; muestras, pesetas 7.—Estuches automáticos para extraer el papel de fumar; muestras, 3 estuches y 10 libritos: pesetas 3. De gran venta y aceptación, cedo exclusivas por cta. propia y comisión. Solá. Urgel, 118, Barcelona.

LE NARCISSE BLEU

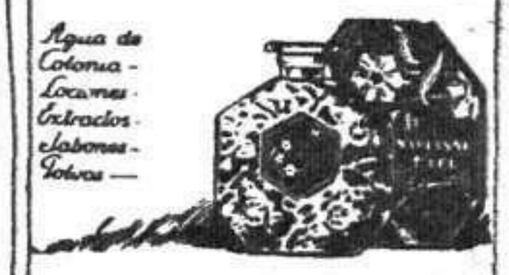

Nuevo York de Mury Paris

A 6 PESETAS SEMANALES

CONTIN

Triunfo industria francesa. Apartado 530. Barcelona

BELLEZA

la tendréis con las especialidades O M A K, os conservará la que tenéis. Apartado 6.013, MADRID.

TINTAS LITOGRÁFICAS Y TIPOGRÁFICAS

DE

Pedro Closas

ARTÍCULOS PARA LAS ARTES GRÁFICAS

Fábrica: Carretas, 66 al 70

Despacho: Unión, 21

BARCELONA

ESTUDIOS DE SERICICULTURA EN ESPAÑA

En el segundo Congreso europeo de la seda, celebrado en Milán, el profesor Gaspar Baleriola, de Valencia, intervino eficazmente, y, además, presentó un estudio en el que sostenía la posibilidad de haber logrado aislar y cultivar el germen de la atrofia parasitaria del insecto de la seda.

Para dictaminar acerca de este trabajo del señor Baleriola, se nombró una Comisión formada por franceses é italianos.

Como avance al informe definitivo de los comisionados, se ha recibido un comunicado del ministerio de Agricultura francés, por intermedio del Institut des Recherches Agronomiques y de la Station Entomologique du Sud-Est, en el que se dice que, estudiado el cultivo que el señor Baleriola presentó en Milán, no parece ser un cultivo parásito del gusano de la seda ocasionado por la pebrina. El microbio ensayado es extremadamente tóxico para el gusano, que muere en menos de veinticuatro horas, y esta particularidad parece confirmar que no se trata de *Nosema Bombycis*, cuya acción patológica es mucho más lenta.

De todos modos, el microbio cultivado por el señor Baleriola, según opinión de la mencionada comisión, expuesta en el avance del trabajo efectuado, «puede ser interesante como auxiliar en la lucha contra los parásitos de las plantas cultivadas», y en este sentido se emprenderán algunos ensayos por la citada Comisión.

Según opinión del señor Baleriola, expuesta después del importante informe de la Comisión, si el microbio aislado por él es extremadamente tóxico para el gusano de seda, y lo reconoce así tan autorizado centro científico, hay que creer que de no ser la atrofia parasitaria, nos hallaríamos ante una nueva y funesta enfermedad del gusano de seda, hasta ahora enteramente desconocida, pues no se conoce hoy día otra plaga comparable á la atrofia, ocasionada por el *Nosema*.

Insiste el profesor Baleriola en la posibilidad de que se trate del mismo *Nosema*, á pesar de la rápida intoxicación experimentada y de la falta de los elementos característicos del ciclo biológico *Nosema*.

RIASE QUIEN PUEDA

En una librería discutía el librero y un cliente sobre si la comedia *El pavo real* era ó no de Marquina. El librero sostenía que sí, mientras su contrario decía que era un verdadero plagio.

En lo más acalorado de la discusión, penetró en el comercio un comprador y preguntó:

—¿Tiene usted *La razón de los demás?*

Y contestó el librero, desconcertado:

—¡Tengo la mía!

El doctor.—¿Ha encargado usted las medicinas?

El criado.—Sí, doctor. Y me han dicho que no las traerán hasta el mes que viene.

El doctor.—¡Eso no puede ser! ¡El enfermo se morirá!

El criado.—Dese cuenta el doctor de que son las once de la noche y que estamos á treinta y uno.

Comentarios.

—Pues la Paca se ha hecho rica.

—¿Ha heredado?

—No; fué cocinera durante tres meses.

En un café:

—¿Qué te pasa, Vicente?

—¿No lo ves? ¡Que me acabo de quemar el dedo con el fósforo!... Y á propósito: ¿qué te pones tú cuando te quemas?

—¿Yo? Pues me pongo... hecho una furia.

La cocinera nueva.—¿Cómo debo decir cuando sirvo la comida: «la comida está pronta», ó «la comida está servida»?

El señor.—Si está tan fea como la última, diga: «la comida está echada á perder».

En la peluquería:

El peluquero (después de terminar de cortarle el pelo á un cliente).—¿Qué se pone en la cabeza el señor?

El cliente.—El sombrero.

—Bueno; puedo encargarme de su defensa, siempre que tenga para satisfacer mis honorarios.

—Tengo cien mil pesos para responder de los gastos.

—¿Y de qué se le acusa?

—¡Pues de haberme quedado con cien mil pesos que no eran míos!

Un campesino se acerca á una ventanilla de telégrafos:

—A ver, un telegrama.

—Escríbalo.

—¿No podría hacerlo usted?

—No, señor; lo tiene que escribir el expedidor.

—¿Y dónde está?

—¿Ha pensado usted en el matrimonio?

—Sí.

—Entonces, ¿por qué está soltero?

—Precisamente por eso; porque lo he pensado.

Pastillas Aspaime

COMPOSICIÓN
Azúcar leche b., cinco ctgrs.; extrac. regaliz, cinco ctgrs.; extrac. diacodio, tres milig.; extrac. medula voca., tres milig.; Gomenol, cinco milig.; azúcar mentosamado, cantidad suficiente para una pastilla.

CURAN RADICALMENTE LA TOS

PORQUE COMBATEN SUS CAUSAS:

Catarros, ronqueras, anginas, laringitis, bronquitis, tuberculosis pulmonar, asma y todas las afecciones en general de la garganta, bronquios y pulmones

Las PASTILLAS ASPAIME superan a todas las conocidas por su composición, que no puede ser más racional y científica, gusto agradable y el ser las únicas en que está resuelto el trascendental problema de los medicamentos balsámicos y volátiles, que se conservan indefinidamente y mantienen íntegras sus maravillosas propiedades medicinales para combatir de una manera constante, rápida y eficaz, las enfermedades de las vías respiratorias, que son causa de TOS o «catarros».

Las PASTILLAS ASPAIME son las recetadas por los médicos. Las PASTILLAS ASPAIME son las preferidas por los pacientes. Las PASTILLAS ASPAIME se venden a UNA PESETA CAJA en las principales farmacias y droguerías, entregándose al mismo tiempo, gratuitamente, una de muestra muy cómoda, para llevar en el bolsillo.

Especialidad Farmacéutica del Laboratorio SÓKATARO, Montaña, 79 y Fomento, 53.-Teléfono 564 S. M.-BARCELONA.

CONVALECENCIA
DEBILIDAD
ANEMIA
VINO Y JARABE
DESCHIENS
a la *Hemoglobina*

Los Médicos proclaman que este Hierro vital de la Sangre es muy superior á la carne cruda, á los ferruginosos, etc. — Da salud y fuerza. — *PARIS*

Dr. Bengué, 16, Rue Baffa Paris.

De venta en todas las farmacias y droguerías

Se venden *los clichés usados de esta Revista. Pedidos: Hermosilla, 57, Madrid.*

TRENES HORNBY

NOVEDAD !
El novísimo librito
Hornby

Todo aficionado de ferrocarriles deberá poseer nuestro librito titulado " Como divertirse con un Ferrocarril Hornby." Precio 75 cts. Puede obtenerse en casa de su proveedor ó directamente de nuestro representante.

La última palabra en trenes mecanicos para la juventud

¿Puede existir un jovencito que no se vea atraido por las maniobras de los grandes ferrocarriles modernos ? Con un ferrocarril HORNBY Vd. podrá efectuar estas mismas maniobras, porque es un verdadero ferrocarril en miniatura que permite la ejecución de todas las operaciones de un ferrocarril moderno.

Nunca podrá imaginar las horas de diversión que le proporcionará su ferrocarril HORNBY ! Y una vez descubiertas las bellas y espléndidas cualidades de su locomotora Hornby, no será otro su juguete favorito.

Los Trenes Hornby son famosos en todas las partes del mundo. Son fabricados por la Sociedad Meccano Limited, siendo construidos con los mejores materiales y llevando nuestra más firme garantía.

Precios de Trenes Hornby desde Ptas 27.50 a Ptas 200.00

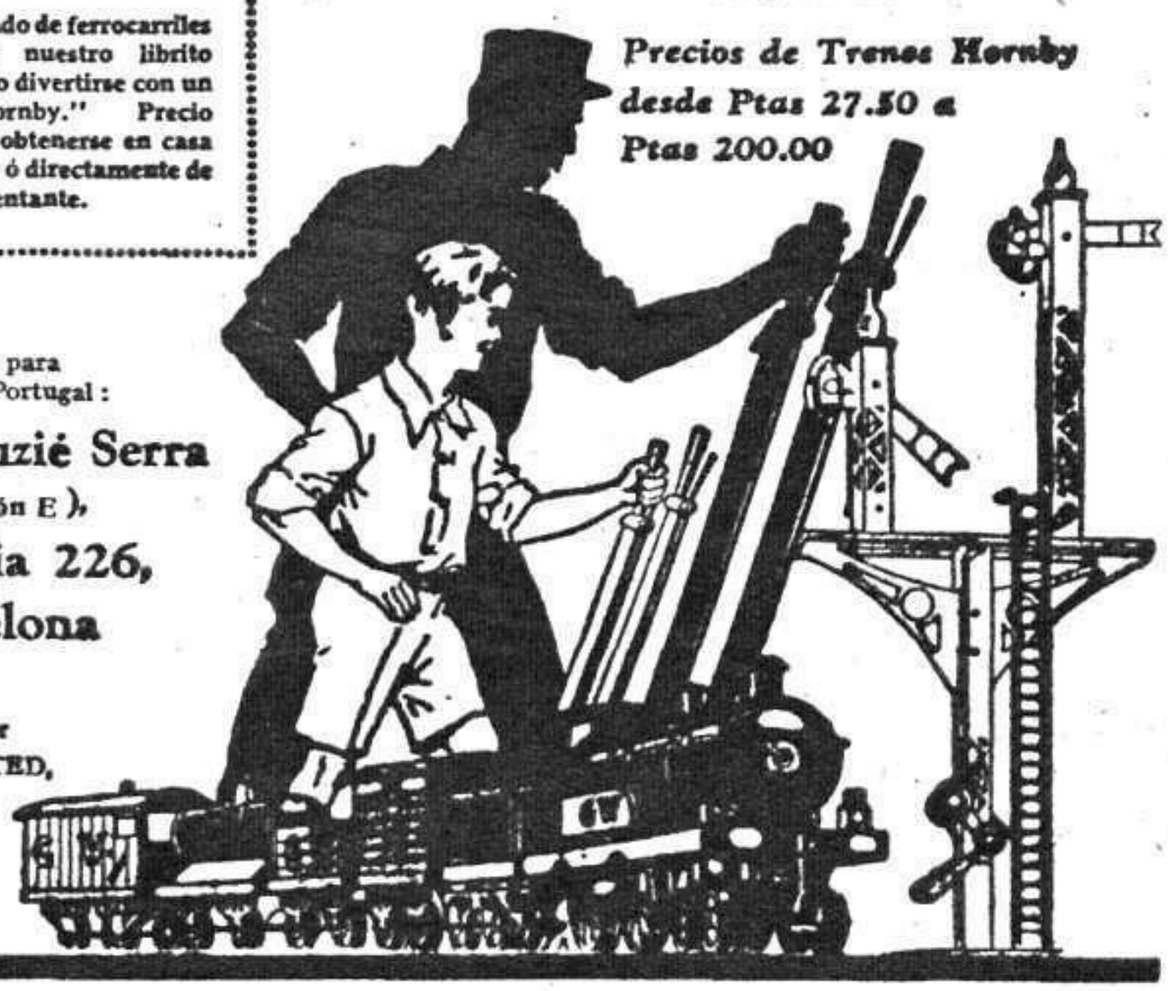

Agente para
España y Portugal :

José Palouzié Serra
(Sección E),
Industria 226,
Barcelona

Fabricados por
MECCANO LIMITED,
LIVERPOOL,
INGLATERRA

PHOSCAO

EL MAS EXQUISITO
DE LOS DESAYUNOS
EL MAS POTENTE
DE LOS RECONSTITUYENTES

Alimento completo, compuesto y dosificado juiciosamente para responder a todas las exigencias fisiológicas, agradable al paladar y de una digestibilidad perfecta, el PHOSCAO ha resuelto la cuestión de la alimentación racional de los enfermos, de los convalecientes y de los ancianos. Verdadero acumulador de fuerzas, el PHOSCAO es recomendado por los médicos a los anémicos, a los agotados, a las mujeres encinta, a las nodrizas y a todos los que sufren de una afección del estómago (dispepsia, gastralgia, dilatación) o que digieren con dificultad.

En farmacias y droguerías

SE ENVIA MUESTRA GRATIS
A QUIEN LO SOLICITE

Dep.: Fortuny, S. A. — Barcelona

66

ALGO SUPREMO EN FUERZA DRAMATICA

LA MEJOR NOVELA
DEL CELEBRE ESCRITOR
ADOLFO DE MADRID

Por sus escenas maravillosas supera a la mejor cinta cinematográfica

UN PROCEDIMIENTO PARA CONVERTIR UNA MONEDA DE DIEZ CENTIMOS EN VARIOS BILLETES GRANDES

LA MAS SOBERBIA DE LAS NOVELAS POR ENTREGAS

¡NO LEA USTED LA PRIMERA PAGINA DE ESTA NOVELA, PORQUE LA TENDRA QUE LEER HASTA EL FINAL!

ESCRIBA USTED HOY MISMO A

LA NOVELA COSMOPOLITA

Casanova, 171.-Barcelona.=SE ADMITEN CORRESPONSALES

Queremos meter dinero en su bolsillo

Habla usted de su antigua bronquitis como si fueran tedos inseparables. Mala compañera es esa, y la SO CION PAUTAUBERGE, amiga fiel y segura, se encarg de echarla fuera de los pulmones de usted.

L. Pautauberge, París, y todas las Farmac

Lea usted NUEVO MUNDO

Mi mejor
amiga
una
Cámara
Zeiss Ikon
Así lo consideran los muchos aficionados que ya trabajan con estas cámaras ¡Debe usted saberlo! Desde la cámara más barata, la «Box Tengor», hasta los aparatos más perfeccionados, como las Reflex con óptica 1 : 1, 8, constituye cada modelo, en relación á su precio, algo verdaderamente extraordinario.
De venta en los buenos establecimientos del ramo fotográfico.
SOLICITE CATÁLOGO GRATIS
Zeiss Ikon A.G. Dresden
REPRESENTANTE:
Carlos Ziesler, Fernanflor, 6.
MADRID

Nuevo modelo "CORONA" FOUR
CON NUEVAS REFORMAS
Diríjase al agente local y pídale una demostración de nuestra máquina
Modelo en colores Duco y en negro
Coronas plegables, modelo de viaje
VENTA AL CONTADO Y A PLAZOS
PIDAN CATÁLOGO
GASTONORGE, C. A., Sevilla, 16, MADRID

LA VIDA ENCARECE - AHORRE DONDE PUEDA
Necetín
Usando Necetín, producto inofensivo, puede usted dejar sus prendas de invierno, trajes, gabanes, pieles, sombreros, alfombras y tapizados como nuevos, solamente cepillándolos bien Necetín quita toda mancha y suciedad, aviva los colores, da un nuevo apresto á los tejidos; en resumen, le permite llevar sus vestidos una temporada más.
De venta en Droguerías á Ptas. 1,50
Contra envío de 2 Ptas. se mandará por correo certificado por los depositarios
MULLER Y C.ª
Barcelona-Apartado 51-Calle Caspe, 76
Pastillas Wanky
TOS CATARROS GRIPE RESFRIADOS
1 Pta Caja
Estas pastillas que tan poderosamente llaman la atención en todas partes, son sin duda alguna el mejor remedio para combatir con extraordinaria rapidez todas las afecciones de las vías respiratorias como lo atestiguan eminentes figuras de la clase médica de España y extranjero. Ningún producto ha podido igualar las virtudes terapéuticas de las PASTILLAS «WANKY», dada su especial fabricación que hace que los productos volátiles que contiene se conserven perennemente. Use Vd. PASTILLAS «WANKY» en los teatros, cines y en general en todas las ocasiones que un cambio de temperaturas o aires enrarecidos pueden ser causas de pulmonías, gripe y demás enfermedades infecciosas graves de las vías respiratorias.
Exigid las legítimas PASTILLAS «WANKY», que no contienen ningún medicamento heroico y se hacen completamente inofensivas y desconfiad de aquellas en cuya composición entran estupefacientes, siempre peligrosos, si en un descuido se pasa de la dosis prescrita.
Presentando este anuncio en las casas de venta, se entregará gratis una caja de muestra á las personas mayores
CONCESIONARIO: LABORATORIO MORELLÓ.-BARCELONA
Sensacional descubrimiento
para las
ENFERMEDADES DE LA PIEL
Múltiples enfermedades de la piel, eczemas, hoy incurables, tienen ya un tratamiento científico garantizado por los estudios prácticos de diez años, y con resultados verdaderamente asombrosos. Como el medicamento ha de ser dosificado para cada caso, sírvase pedir una hoja y detalles al Laboratorio R. Bescansa, Santiago de Compostela.
TOS
PASTILLAS del Dr. ANDREU

ESTABLECIMIENTO DE ARBORICULTURA

DOMINGO ORERO

Ingeniero Agrícola

SEGORBE (Castellón)

ARBOLES FRUTALES SELECCIONADOS

Ciruelos, Manzanos, Naranjos, Perales, etc.

Cultivos propios en gran escala de variedades comerciales garantizadas para todos los climas.

ARBOLES FORESTALES Y DE ORNAMENTO

ARBUSTOS Y PLANTAS DE FLORES

VIDES AMERICANAS

EXPORTACION A TODA LA PENINSULA Y EXTRANJERO

Catálogos y consultas gratis para los lectores de «MUNDO GRÁFICO»

LAS TARDES DE NAVIDAD

EL MERCADO INFANTIL DE LA PLAZA DE SANTA CRUZ

A veces me distraigo con traerme á recordación para mi propio recreo retrospectivo las lejanías de mi infancia, y con ello me solazo tan intensamente, que pienso que la vida de ahora es aquélla, y esta por la que voy ahora no es más de un sueño de muchacho ansioso de sentirse hombre.

Las horas de escuela, los juegos al salir del aula, las devociones y aun los gustos de antaño todo resurge poderosamente en las celdillas de mi memoria.

De mis años de mozalbete, aquellos que llaman la edad del «pavo», en la que todos somos fatuos, precoces é impertinentes, no he vuelto á hacer recordación por no rebajarme ante mi propia persona; y eso que yo, en buena hora lo diga, nunca fuí niño en prodigio, ni en mi casa sembré otras ilusiones que aquellas que da el amor paterno por ser flor de la sangre.

Estos días tienen para mí—y creo que para cuantos pasamos ya la edad que llamó funesta Espronceda—un delicioso encanto que nos permite cerrar los ojos á la descarnada realidad.

Tomamos por pretexto hipócrita el nacimiento del Redentor para conmemorar nuestra infancia. Juegan los muchachos con los «nacimientos», mueven escándalo con tambores, panderetas y zambombas; y nosotros, los que ya hemos dejado se ser chicos, buscamos ocasión para participar de su misma algazara. Metemos baza en la bíblica mole de corcho, como queriendo ofrecer nuestra experiencia para ilustrar al niño, y en realidad, no es otra cosa sino que nos aniñamos.

En estos días de precepto pascual no he dejado de darme el acostumbrado paseo por la Plaza de Santa Cruz, y allí me he pasado gran parte de la tarde, ante los puestos de figuras y demás enseres que conmemoran el cristianísimo acontecimiento.

EL UNICO RECURSO

Pastillas de

FORMITROL

Contra Resfriados

Gripe

Anginas

Faringitis

¡Qué dulce poesía tiene la rustiqueza de estas figurillas de barro!... Son como los monigotes que pintarrajean los chicos. ¡Qué sublime arbitrariedad! No hay artista insigne que sea capaz de darles el mismo sabor. La maestría de Velázquez y de Goya quedan vencidas ante el atrevido lápiz de un dibujante de seis años. El genio de Miguel Angel y de Benvenuto Cellini es un soplo más leve que el que se ha menester para apagar una vela, si se le compara con el artífice que labró esta humanidad que camina—sin moverse—hacia el Portal de Belén una vez cada año.

No hay nada tan gracioso como uno de estos retablillos con sus magos de ocre, sus ríos de espejos, sus pastores dadivosos que acuden á ofrendar al reciénacido alimentos «propios» de sus prístinas horas, como son borregos, gallinas, nueces y avellanas.

El palacio de Herodes triunfa en la más alta cima, y suele ser más grande que todo el pueblo que tiene al pie.

En los «belenes» de ahora han entrado también los últimos adelantos de la Ciencia.

Encima del «portal» hay una instalación de telegrafía sin hilos, y por los caminos se ven automóviles, y sostenido por un hilo invisible ruge un soberbio avión lleno de pasajeros que van á visitar al Niño Dios.

¡Vieja Plaza de Santa Cruz, cuántos pasados capítulos de vidas que ya ha muchos años que hubieron de leerse, rememoras en estos bulliciosos días, en que se alegran los hombres y se afligen los pavos!...

DIEGO SAN JOSE

No es dinero

lo que se precisa para obtener el favor de una dama; simpatía y juventud es suficiente, y éstas dos condiciones no las podrá usted poseer si es usted calvo, pues la calvicie avejenta extraordinariamente. Evite ser calvo usando durante algún tiempo el famoso

Regenerador PAZ del Cabello

y poseerá siempre una abundante cabellera, sedosa, exenta de caspa y grasa.

Contadísimos son los casos que resisten al tratamiento cuando está convenientemente aplicado.

REGISTRADO EN LA INSPECCION DE SANIDAD CON EL NUMERO 10.260

Consulte gratis al autor: Diego Paz, calle de Don Alfonso I, 36, Zaragoza

GRAN COPA DE HONOR Y MEDALLA DE ORO
en la Exposición de Amberes, 1923

GRAN PREMIO DE HONOR Y MEDALLA DE ORO
en la Exposición de Milán, 1921

Precio del frasco en España, incluidos el timbre y el sello sanitario: 15,50 pesetas; 20 pesetas en el Extranjero

Pídalo en las mejores droguerías y perfumerías. Si no lo halla donde reside, pídalo al autor, remitiendo el importe por Giro Postal.

REPRESENTANTES: En Cuba: Antonio García y Compañía, Sol, 48, Habana.—En Estados Unidos y Puerto Rico: D. José Fábregas, 121 Vermilyea Avenue, Nueva York.—En Méjico: Sergio Bobes, Avenida Cinco de Mayo, 11 bis.—Para la venta en Marruecos: «Comercial Farmacéutica», Miguel Zazo, 13, Melilla.

Creaciones PUBLICITAS

JOYAS ARTÍSTICAS IGNORADAS

El boceto de la Virgen del transparente

En la sacristía de la magnífica Colegiata toresana, esa fábrica incomparable del siglo XII, con cuyas piedras jugaron los gigantescos genios pretéritos á los «bolillos», sacando admirables encajes y filigranas; sobre la cajonería, tras un curioso enrejado, probable modelo de alguna reja catedralicia, encerrada en una urna de ébano, que manos maldecidas (1) despojaron hace años de varias efigies y columnas de plata, está el soberbio boceto de la Virgen Santísima, por donde Narciso Tomé hizo la del transparente de la Catedral de Toledo.

Casi desconocida ha pasado la esculturita del tan discutido y vejado Narciso Tomé, el toresano escultor y arquitecto ¡toresano!, á despecho de los críticos ligeros que le dieron varios lugares de nacimiento, á pesar de hallarse colocada en sitio tan visible.

Es pequeñita, policromada de barro cocido, sentada sobre un trozo de cielo, magnífico y único trono de la Madre de Dios, mostrando un hermoso niño completamente desnudo que reposa sobre su regazo, de una delicadeza, de una hermosura, de un colorido tan suave y bello, que admira sobremanera su contemplación, y tan exacta como puede verse en la adjunta fotografía á la Virgen de mármol conocida vulgarmente por la «Virgen de la Leche» del transparente de la Catedral primada, que, viéndolas juntas, no puede haber lugar á duda...

Mas por si la hubiera, he aquí un documente importantísimo que la aventa en el testamento del toresano donante D. Manuel Merino Franco, canónigo de la Catedral toledana:

«A la Iglesia colegial de dicha ciudad de Toro, una urna de ébano, con sus cuatro columnas de plata, y en el remate las efigies de Nuestro Señor, San Joaquín, San José, y Santa Ana, de plata y todo vaciado, y dentro de la urna una imagen de María Santísima, modelo por donde se sacó la imagen de mármol que está en el altar transparente, del altar mayor de esta Iglesia primada; cuya grande obra corrió á mi cargo y la ejecutó toda Narciso Tomé, natural de dicha ciudad de Toro; pero es mi voluntad que dicha urna, como se ha dicho, se coloque precisamente en la sacristía de dicha insigne Iglesia colegial, enfrente de donde se viste el preste que dice las misas conventuales, y no se pueda enajenar ni poner en otra parte...»

J. ENRIQUEZ DE LA RUA

(1) Me refiero á las de aquellos que ha ya tiempo robaron el tesoro de la Colegiata.

Boceto de la Virgen Santísima del que Narciso Tomé hizo la del transparente de la Catedral de Toledo

CANTARES

Yo no sé lo que me pasa,
que se me quitan las penas
en cuanto veo tu cara.

Cuando tú entras en la iglesia,
toca la campana á gloria,
todos los santos se alegran.

Buena ó mala yo te quiero;
la gloria sin ti no es gloria;
contigo es gloria el infierno.

Me quieras ó me desprecies,
yo te querré mientras viva;
mientras viva he de quererte.

Calla, *desagradesía...*;
sabiendo lo que te quiero,
¡qué amarga me *hases* la *vía!*...

A la gloria me asomé;
vi que no estabas allí...,
y á los infiernos bajé.

Cuando yo esté en la agonía,
vente, chiquilla, á mi *vera*,
dame un besito en la frente
y *pué* que á la vida vuelva.

No le digas á nadie
lo que te quiero,
¡porque para una niña...
soy ya tan viejo!

JOSÉ DOZ DE LA ROSA

Emplastos
Allcock
Marca Aguila.
(Fundada en 1847).
El Medicamento Mas Maravilloso Del Mundo Para Uso Externo.

Tós, Resfriados, Pulmones endebles. Los *Emplastos Allcock* sirven de preventivo así como de curativo. Evitan que se arraiguen los resfriados.

Reumatismo en los hombros. Se alivia con los *Emplastos Allcock*. Los usan los atletas para el cansancio ó dolor de los músculos.

El *Emplasto Allcock* es el primitivo y legítimo. Este Emplasto es el remedio universal y se vende en todas las Boticas del mundo civilizado. *Aplicadlo donde quiera que se sienta dolor.*

Puramente vegetal.
Cuando necesitais una píldora
TOMAD UNA **Píldora Brandreth** (Fund. en 1752.)
Para Estreñimiento, Bilis, Dolor de Cabeza, Desvanecimientos, Indigestión, etc.
DE VENTA EN LAS BOTICAS DEL MUNDO ENTERO.
736 A.
Agentes en España—J. URIACH & CA., Barcelona.

Banco Hipotecario Nacional
25 de Mayo, 245 **Buenos Aires**
REPUBLICA ARGENTINA

Las CEDULAS HIPOTECARIAS ARGENTINAS, que producen el 6 % de INTERES ANUAL, como mínimo, constituyen, por su elevada renta y garantía, el título de mayor seguridad y conveniencia para la inversión de capitales.

Su triple garantía está constituída por: las propiedades gravadas en primera hipoteca á favor del Banco; las reservas del mismo ($ 167.966.614,03) y la Nación Argentina (Art. 6.º de la Ley Orgánica)

El Banco se encarga de la compra venta de las cédulas que emite; las recibe en depósito gratuito y administra la renta de acuerdo con las instrucciones del interesado, ya sea adquiriendo títulos, girando el importe, depositándolo en algún Banco ó entregándolo á la persona que se indique, sin cobrar ninguna comisión

El Banco Español del Río de la Plata está autorizado para el pago de la renta de las cédulas á los tenedores de las mismas en el exterior de la República Argentina

Circulación autorizada según Ley 11259. $ 1.500.000.000 m/n
Circulación efectiva . . . . . $ 1.341.691.650 "

Conservas TREVIJANO

Insomnio por Dolores

Contra ese dolor de cabeza que le atormenta como si se la golpearan tiene Vd. que emplear un remedio que lo quite instantanea, segura e inofensivamente. No lo deje apoderarse de Vd. y postrarle, haciéndole pasar días de martirios y noches sin descanso. Nada tan largo como una noche de insomnio teniendo que soportar un dolor agudo. El Veramon-Schering es el antidoloroso moderno que más fama ha merecido en todas partes del mundo por librar rápidamente de los dolores sin producir efectos nocivos sobre el corazón ni sensación de cansancio o de calor. Se expende en todas las farmacias en tubos de 10 y 20 tabletas.

80321101

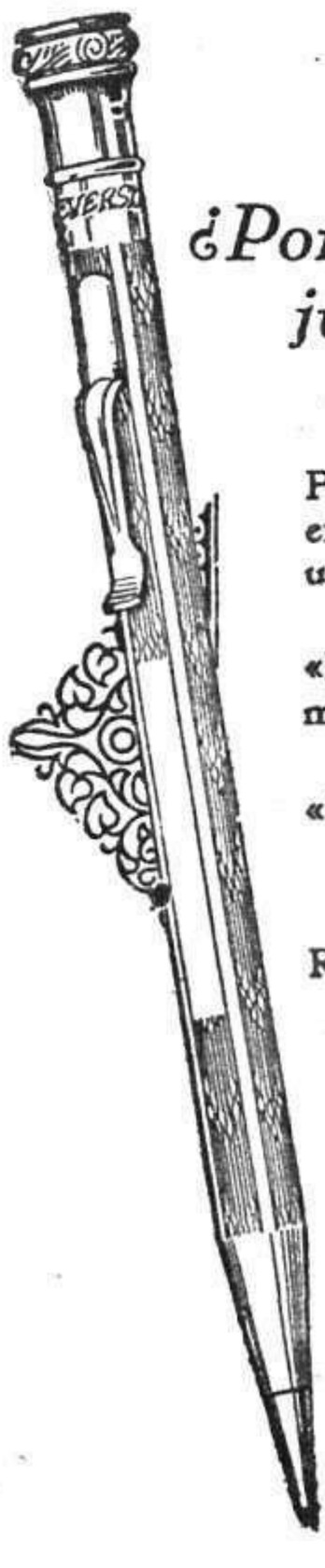

¿Por qué es el mejor regalo un juego de lápiz y pluma «EVERSHARP»?

Porque se une la utilidad práctica al exquisito buen gusto, y el que recibe uno de estos regalos lo conserva y lo usa siempre.

«EVERSHARP» presenta la variedad más grande que existe de modelos en lápices y plumas.

«EVERSHARP» garantiza la calidad de sus productos.

Exigid el nombre grabado.

Rechazad las falsificaciones y burdas imitaciones de nuestra marca

WAHL EVERSHARP

De venta en todas las buenas papelerías de España

AL POR MAYOR

GASTONORGE.-C. A.-Sevilla, 16.-MADRID

EL THERMOGENE

bien aplicado sobre la piel engendra el calor y combate con éxito

LA TOS - EL REUMA
LUMBAGO - GRIPE
DOLORES DE COSTADO, ETC

En todas las farmacias.

La mejor preparación para el cutis

AGUA VISNÚ

Supresión de las pecas, manchas, erupciones, huellas de viruelas, arrugas y depresiones del rostro.

PÍDASE EN TODAS LAS DROGUERÍAS

Remitiendo pesetas 8,50 á J. CINTO, calle de Ruiz, n.º 28, Madrid, lo recibirán por correo certificado.

Cera "JOHNSON"

¿Por qué cada día se vende más la cera «JOHNSON»?

Porque el público ha comprendido las ventajas del empleo de la única cera dura y resistente que existe.

La cera "JOHNSON" es la única cera que no es blanda ni pegajosa, ni deja marcadas las pisadas.

Tamaños desde 1,50 Ptas.

DE VENTA EN TODAS LAS BUENAS DROGUERIAS

Agencia general: **Gastonorge, C. A.,** Sevilla, 16, Madrid

Lea Vd. los sábados LA ESFERA

15 PALABRAS: PESETAS 3,15

SECCION DE ANUNCIOS TELEGRAFICOS

CADA PALABRA MAS: 30 CENTIMOS

AVICULTORES: Alimentad vuestras aves con huesos molidos. Sorprendentes resultados. Molinos especiales suministra Matths. Gruber. Bilbao. Catálogos gratis.

AFIRMAN, únicamente consíguese fabricar jabones, lejías inmejorables, ganancias estupendas, fórmulas modernas, infalibles, Ferrer: Balmis, Alicante.

APOPLEJIA, parálisis, arterioesclerosis, se evita y cura usando el antiguo producto vegetal «Antiapoplético Berdaguer». Madrid: Gayoso, Arenal, 2. Barcelona: Segalá. Valencia: Gamir. Zaragoza: Rived y Chóliz, y principales Farmacias España. Prospectos. Laboratorio González Núñez, Sepúlveda, 172, Barcelona.

ACREDITADAS incubadoras «Riera». Primer premio último concurso incubación. Catálogos gratis. Granja Riera. Montfoig, 37, Badalona.

AMBOS sexos; pueden trabajar en su misma casa escribiendo películas. Informará: «Foreign», Barajas, 27, Sevilla.

APRENDA usted con toda comodidad, desde su casa: Teneduría de Libros, Cálculo, Ortografía, Reforma de Letra, Taquigrafía, Mecanografía, Correspondencia Particular y Mercantil, Organización Comercial, Organización Industrial, Publicidad, Jefe de Correspondencia, Jefe de Contabilidad, por los acreditados métodos por correspondencia de la Academia Cots, Puerta del Angel, 38, Barcelona. Pídanos, aun cuando sólo sea por curiosidad, un folleto explicativo gratuíto.

AMPLIACIONES fotográficas. Casa especial para los que se dedican hacerlas á plazos y al contado. Considerables descuentos. Gausí, Pelayo, 38, Barcelona.

AMPLIACIONES fotográficas. Precios especiales para fotógrafos y revendedores. Pida precios Fotografía Arjona, Santa María la Blanca, 20, Sevilla.

BORRACHOS.—Cúranse sin darse cuenta. Efectos rápidos garantizados. Inofensivo. Dr. Mosella, Calle Mozart, 23, Barcelona.

CERTIFICADOS penales, seis pesetas. Ultima voluntad. Legalizaciones Ministerios, Consulados, Notarías. Mora Colomina, Arrieta, 7.

CANARIOS. Actualmente gran «stock» de flautas, «saiffers» (música), belgas y otras razas. Envíos grarantidos á toda España. Pedid catálogos gratis á Jaime Ferrer, Fernando, 39, Barcelona.

CANARIOS alemanes y todas las razas, anillas, alimentos y medicamentos. Mando libro enfermedades, gratis. Garrido, Marqués Duero, 90, Barcelona.

CANARIOS alemanes. Primer premio 1928. Pedidlos: R. Cors. Sta. Coloma Farnés (Gerona).

CHAUFFEURS!!» Por sucia que esté su mano, la limpia el Jabón «Mecano». Cincuenta céntimos.

Para anunciar en esta sección dirijase á «Publicitas», Avenida del Conde de Peñalver, 13.

Para anunciar en esta sección, dirijase á «Publicitas», Avenida del Conde de Peñalver, 13.

COLECCIONADORES: Para cambiar tarjetas ilustradas, sellos con Universo. Pedid folleto español gratuito: Zeller, 51, B., Passage Bureau, París.

CINCO pesetas mensuales. Taquigrafía Cálculo, Ortografía por correspondencia, sin gastos libros. Garantizamos enseñanza 3 meses. Academia Lebrún, Tallers, 27, Barcelona.

DIABÉTICOS: Se garantiza vuestra curación. Cuando queráis curaros de verdad, escribid: Apartado 838, Barcelona.

DESEAMOS representantes en toda España para la sumadora de bolsillo «Ve-Po-Ad». Capacidad: 999.999.999. Precio: 15 pesetas. Moyá Flaquer, Artá (Mallorca).

DOY fórmulas, fabricaréis en casas particulares: jabones, lejías, licores, vinos, perfumes, utilísimas cafeteros, tiendas, tabernas. Escribidme: Francisco Castillo, Zaragoza (San Mateo).

DEPILACION extirpación radical por electrolisis, único eficaz é inofensivo. Doctor Subirachs, Montera, 51, Madrid.

ENSEÑANZAS comerciales por Correspon; dencia: Reforma de Letra; Caligrafía-Cálculo Mercantil; Teneduría de Libros; Contabilidades especiales; Correspondencia; Ortografía; Documentación; Banca y Bolsa; Prácticas de Escritorio; Francés, Inglés, Español; Mecanografía; Taquigrafía. Excelentes métodos propios. Procedimientos abreviados. Progresos rápidos. Matrícula, 15 pesetas. Academia Hispano-Francesa, Avenida Puerta del Angel, 23, Barcelona. Pídanse detalles complementarios á este importante Establecimiento, reconocido único en su especialidad.

El legionario Rolando del Sacro-Monte solicita madrina de guerra. Botiquín Das-Riffien (Ceuta).

FABRICACION de nueva bebida. Puede establecerse en todas partes. Muy lucrativa. Concédense exclusivas. Maquinaria completa, desde 800 pesetas. Matths. Gruber, Bilbao.

IRIDAL. Resultados inmediatos enfermedades ojos, crónicas que sean. Agente ventas: J. Uriach, Apartado 632, Barcelona. Opúsculo gratis.

MAQUINAS escribir «Map», accesorios, reparaciones máquinas ocasión todas marcas. Angel Crecente, Cañizares, 2. Teléfono 13.853.

MINAS documentadas (oro, plata, estaño, mercurio, cobre, wolfram), procuro compradores inmediatos. Señor Pozo, Ponzano, 22.

MAQUINA escribir Underwood 6 pesetas semanales. Baratísimas. Diez años garantía. Buscamos agentes. Apartado 1090. Barcelona.

Para anunciar en esta sección dirijase á «Publicitas», Avenida del Conde de Peñalver, 13.

Para anunciar en esta sección, dirijanse á «Publicitas», Avenida del Conde de Peñalver, 13.

LIBROS prácticos que enseñan y hacen pensar; enviamos lista gratis. Librería Gorriarán. Apartado 417, Bilbao.

MECANOGRAFOS!! Por sucia que esté su mano, la limpia el Jabón «Mecano». Cincuenta céntimos.

NECETIN. Un terno usado y descolorido se deja como nuevo cepillándolo con Necetin. Pesetas 1,50 en Drogs. Véase anuncio ilustrado».

Para anunciar en esta sección dirijase á «Publicitas», Avenida del Conde de Peñalver, 13.

OBESIDAD. Reumatismo. Tratamiento especial, muy cómodo, de resultados inmediatos y persistentes. Dr. Cebrián, Montera, 15.

OPOSICIONES.—Certificados penales urgentes, cinco pesetas, incluidos gastos. —Obtenemos documentos.—Presentamos instancias.—Agencia Mariscal, Juan de Mena, 15.—Madrid.

OJOS enfermos. Pedid el opúsculo «Vulgarización Científica», que remite gratis el Laboratorio Hispano Italiano, Rambla Cataluña, 122, Barcelona.

ORTOGRAFIA Española de Iglesias. Indiscutiblemente la mejor y la más extensa. Una verdadera enciclopedia ortográfica. Ocho pesetas en librerías. Por correo, 8,75. Colección Magister. Puerta Angel, 23, Barcelona.

PULMONES y Bronquios. Curación perfecta. Procedimiento único. Informes gratis. Dr. Farré. Cortes, 541, principal, Barcelona.

Pasaré vacaciones mismo sitio año anterior. Residencia fija aquí, con tutor, cortas ausencias, apenadísima. Negrita.

POSTALES brillo, con versos, 3.000 modelos. Bordadas, fantasías, sin competencia. Marca «Propiedad». Dümmatzen, Barcelona, Plaza Tetuán, 4.

POSTALES ediciones marca «Márgara», las más caprichosas y originales. Unico fabricante: G. H. Alsina, Jesús y María, 6, Madrid.

PARTOS: Profesora Josefina López. Consulta, hospedaje, casa acreditada desde año 1914. Teléfono 12.749. Pez, 19.

PARTOS. Ex matrona honoraria de la Casa Maternidad. Consultas. Hay médico especialista. Plaza Lavapiés, 4. Teléfono 70.603.

QUIERE Vd. aprender la ortografía sin profesor? Pida El Método Práctico de Ortografía Castellana por Aparicio. La obra que se necesitaba. Pesetas 4,50 por correo contra reembolso. Editorial Massé, Rambla Estudios, 14, Barcelona.

PARA anunciar en esta sección dirijase á «Publicitas». Avenida del Conde de Peñalver, 13.

Para anuncier en esta sección dirijase á «Publicitas». Avenida del Conde de Peñalver, 13.

PARTOS. Mercedes Garrido, profesora y practicante. Consultas bajo dirección tocólogo. Santa Isabel, 1 (Antón Martín).

REPRODUCCIONES Fotográficas sobre Similis-Esmaltes. Desea Representantes en todas poblaciones. Escribir: «Gallego», Apartado 228, Barcelona.

REGALAMOS elegante máquina de afeitar á título de propaganda. Dirigirse: Apartado de Correos, 237. Sevilla.

SEÑAS de Barcelona: Comercio, industrias, profesiones. Se remite el Directorio de Barcelona, volumen de 800 páginas, edición 1928, contra reembolso ó giro postal, por pesetas 13,— ejemplar. Pedidos Apartado 228. Barcelona.

Solicítanse representantes en todos los pueblos, para bicicletas á mitad de precio, trincheras símil cuero, aparatos fotográficos, cine de familia, relojería y bisutería, juguetes mecánicos, nuevos modelos; todo franco de porte y baratísimo. Sueldo y comisiones. Casa Levy, 18, Cours Pasteur, Burdeos. Francia.

Solicitan madrina guerra: Diodoro Bernial, Evaristo Moreno, Pedro Pardo, José Jiménez, José Salanova. Compañía Telégrafos «Red», Estación Fondak (Tetuán).

Solicitan madrina guerra, cabo Victoriano Nuño, soldados Maximiliano Morales, Tomás Martínez, Pedro Cañas. Cazadores Africa, 6, 4.ª Compañía, Tetuán.

Para anunciar en esta sección dirijase á «Publicitas». Avenida del Conde de Peñalver, 13.

TAQUIGRAFIA. Por Martín Eztala. Redactada en forma que hace innecesario el profesor. Cuarta edición. Seis pesetas. Librería Moya, Carretas, 37, Madrid.

TRIPLIQUE sueldo estudiando por correspondencia comercio, electricidad, mecánica, dibujo, construcción. «Juventud», Apartado 210. Alicante.

TEATRO de Marionetas. Patente 109416. Juguete preferido de los niños. Muñecas arte moderno. Fábrica Juguetes. A. Antiga. Fernando, 53.- Barcelona.

UNDERWOOD seis pesetas semanales. Baratísimas. Diez años garantía. Apartado 1090.-Barcelona.

VOZ de alerta!—No confunda usted la «Ortografía Española de Iglesias» de la «Colección Magister», de Barcelona, que es una obra completa y original, con ciertos libritos que solo contienen cabos sueltos de ortografía y recortes literarios de otros autores. Tales libros se venden á bajo precio: mas conviene no dejarse alucinar por esa aparente baratura. Pida usted á su librero que le enseñe la «Ortografía de Iglesias», y luego de haberla examinado y comparado, proceda usted en consecuencia.

1.000 SELLOS diferentes países, pesetas 8. Gran ocasión. Quedará asombrado. Antón Arnold, Calle Bertrán; San Gervasio, Barcelona.

URALITA

BARCELONA :-: MADRID :-:

El mejor material para techar :-: La mejor TUBERIA para conducciones á presión.

REPRESENTANTES

bien relacionados necesitamos en todas las ciudades y pueblos de España para trabajo sencillo y bien remunerado. Escribir á Roldós y Cía., L. M., Rambla Estudios, 6. Barcelona.

ALFONSO

FOTÓGRAFO

Fuencarral, 6, Madrid

Lea Ud. LA ESFERA